

**Agenzia del Territorio
CATASTO FABBRICATI
Ufficio Provinciale di
Ascoli**

Dichiarazione protocollo n. 000222644 del 09/12/2002

Planimetria di u.i.u. in Comune di Fermo

Via G. Da Palestrina

civ. 78

Identificativi Catastali:

Sezione:
Foglio: 45
Particella: 169
Subalterno: 9

Compilata da:
Isidori Rossano
Iscritto all'albo:
Geometri

Prov. Ascoli

N. 574

Scheda n. 1

Scala 1:200

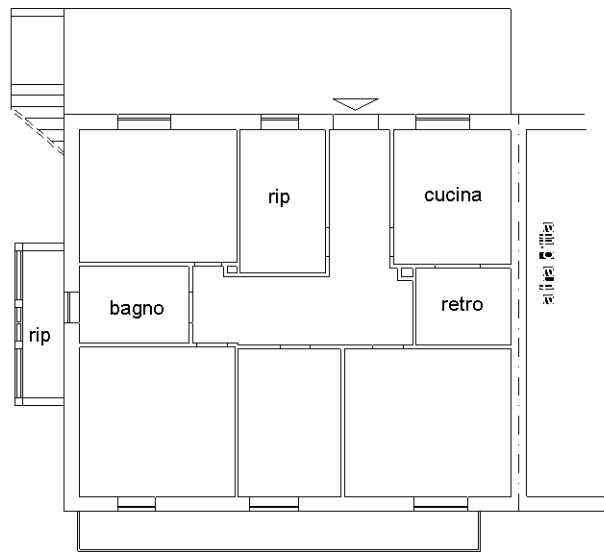

PIANO TERRA H=3.00m