

<b>ELABORATO PLANIMETRICO</b>	Compilato da: Coscia Andrea	Iscritto all'albo: Architetti	Prov. Ascoli	N. 162
Comune di Montegranaro	Sezione: Foglio: 16	Particella: 600	Prat. n. 24/03/2006	del
Dimostrazione grafica dei subalterni				
Tipo Mappa n. 150321 del 20/12/2005 Scala 1 : 500				

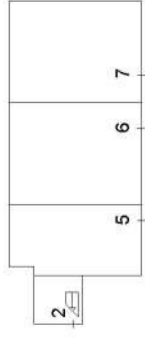

PIANO PRIMO SOTTOSTRADA

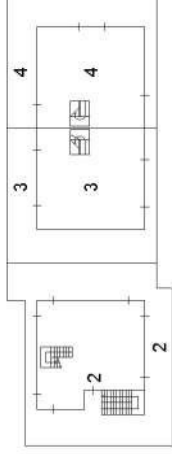

PIANO PRIMO

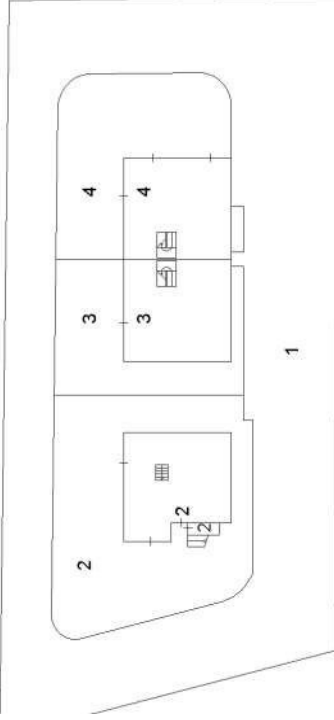

PIANO TERRA  
(con corte annessa)

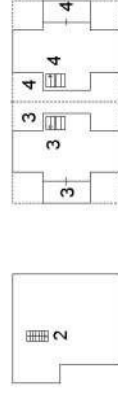

PIANO SECONDO



**Agenzia del Territorio  
CATASTO FABBRICATI**  
Ufficio provinciale di  
Ascoli

Dichiarazione protocollo n. AP0039359 del 24/03/2006  
Planimetria di u.i.v. in Comune di Montegranaro  
Via Veregrense

civ. SCN

Identificativi Catastali:  
Sezione:  
Foglio: 16  
Particella: 600  
Subalterno: 2

Compilata da:  
Coscia Andrea  
Iscritto all'albo:  
Architetti  
Prov. Ascoli N. 162

Scala 1: 200

Scheda

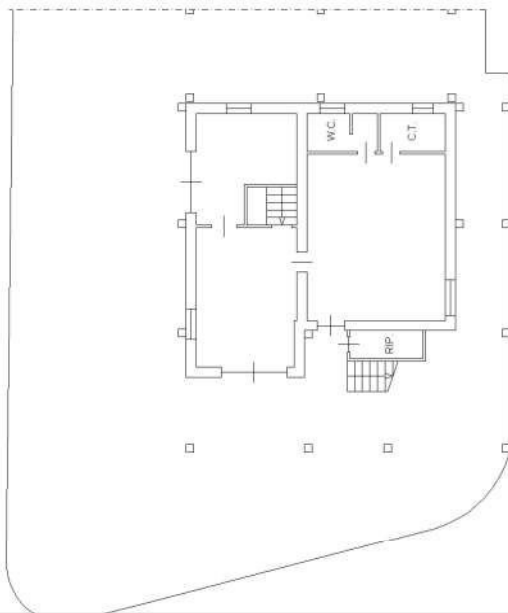

**PIANO TERRA**  
h. = 3.25 mt.

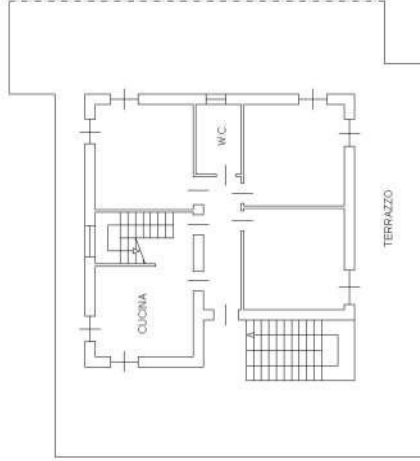

**PIANO PRIMO**  
h. = 2.90 mt.



**PIANO PRIMO SOTTOSTRADA**  
h. = 2.50 mt.

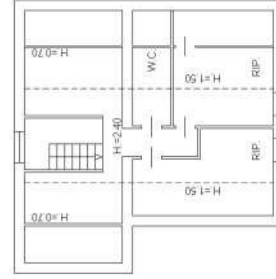

**PIANO SECONDO**  
h. = VARIABILE

