



**Agenzia del Territorio**  
**CATASTO FABBRICATI**  
**Ufficio Provinciale di**  
**Ascoli**

Dichiarazione protocollo n. 000222644 del 09/12/2002

Planimetria di u.i.u. in Comune di Fermo

Via G. Da Palestrina

civ. 84-86

Identificativi Catastali:

Sezione:

Foglio: 45

Particella: 169

Subalterno: 8

Compilata da:

Isidori Rossano

Iscritto all'albo:

Geometri

Prov. Ascoli

N. 574

Scheda n. 1

Scala 1:200

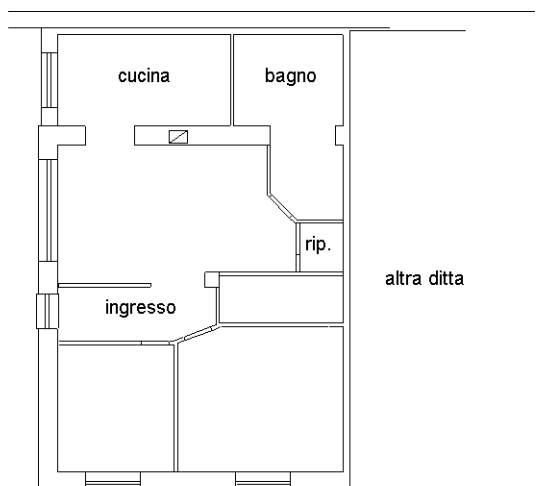

PIANO SEMINTERRATO H=3.20m

10 metri