MINISTERO DELLE FINANZE

DIREZIONE GENERALE DEL CATASTO E DEI SERVIZI TECNICI ERARIALI

Lire 20

NUOVO CATASTO EDILIZIO URBANO

Planimetria dell'immobile situato nel Comune di Montegranaro Via Cavallotti

Ditta [redacted] nato a [redacted]

Allegata alla dichiarazione presentata all'Ufficio Tecnico Erariale di Ascoli Piceno

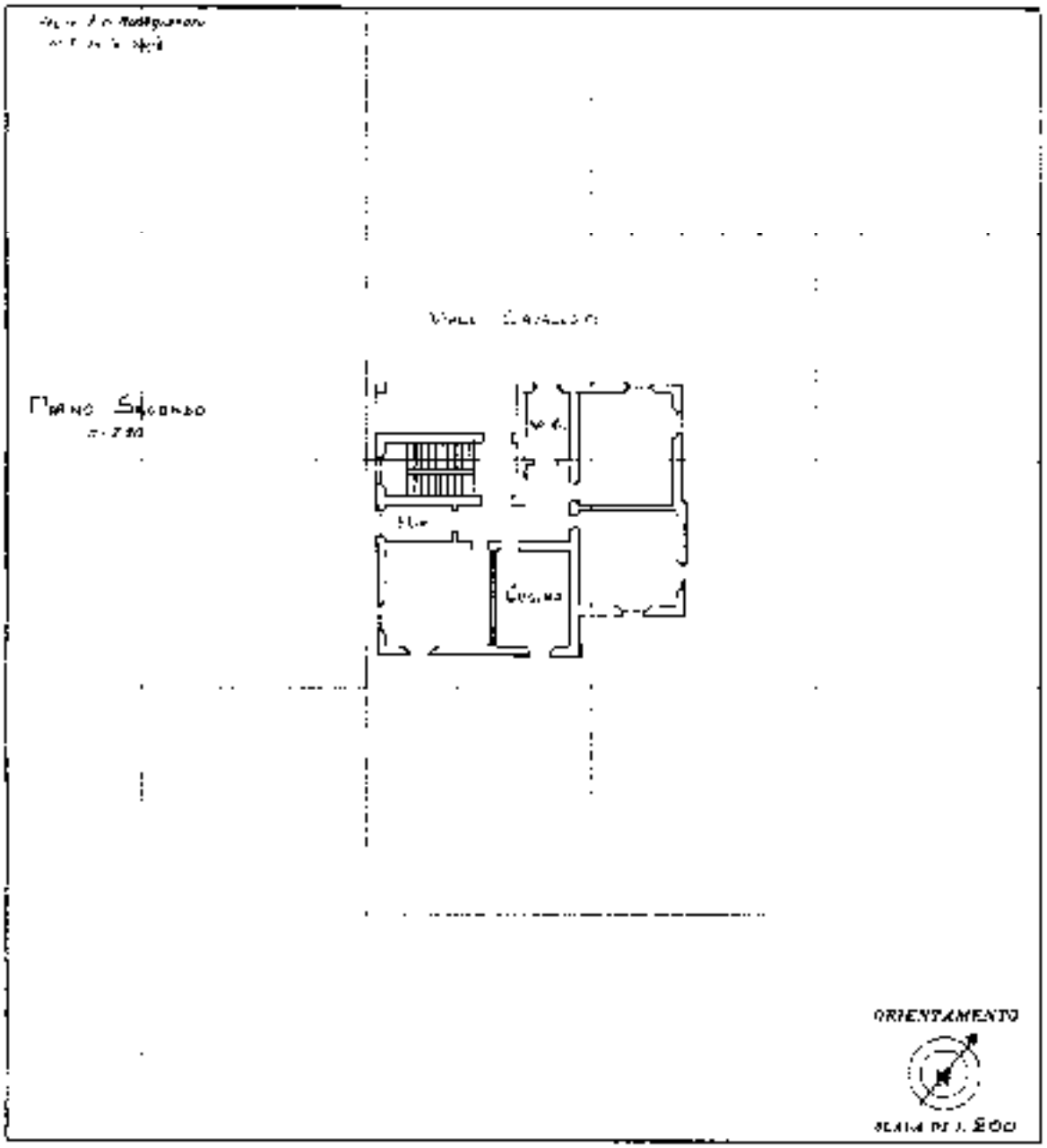

Compilata dal [redacted]

Ultima planimetria in atti

Catasto dei Fabbricati - Situazione al 28/07/2025 - Comune di MONTEGRANARO(F522) - < Foglio 19 - Particella 310 - Subalterno 3 >
VIALE FELICE CAVALLOTTI n. 7 Piano 2
10 metri

Astalegale.net - E' vietata la stampa e la riproduzione dei documenti per fini di carattere commerciale. Pubblicazione eseguita giusta iscriz. elenco Min. della Giustizia PDG 28/10/2009