

MODULARIO
F. rg. rend. 497



MINISTERO DELLE FINANZE

MOD. B (Nuovo Catasto Edilizio Urbano)

DIREZIONE GENERALE DEL CATASTO E DEI SERVIZI TECNICI ERARIALI

Lire
200

NUOVO CATASTO EDILIZIO URBANO

(R. DECRETO-LEGGE 13 APRILE 1986, N. 652)

Planimetria dell'immobile situato nel Comune di **MACERATA** Via **Annibaldi**

Ditta

Allegata alla dichiarazione presentata all'Ufficio Tecnico Erariale di **MACERATA**

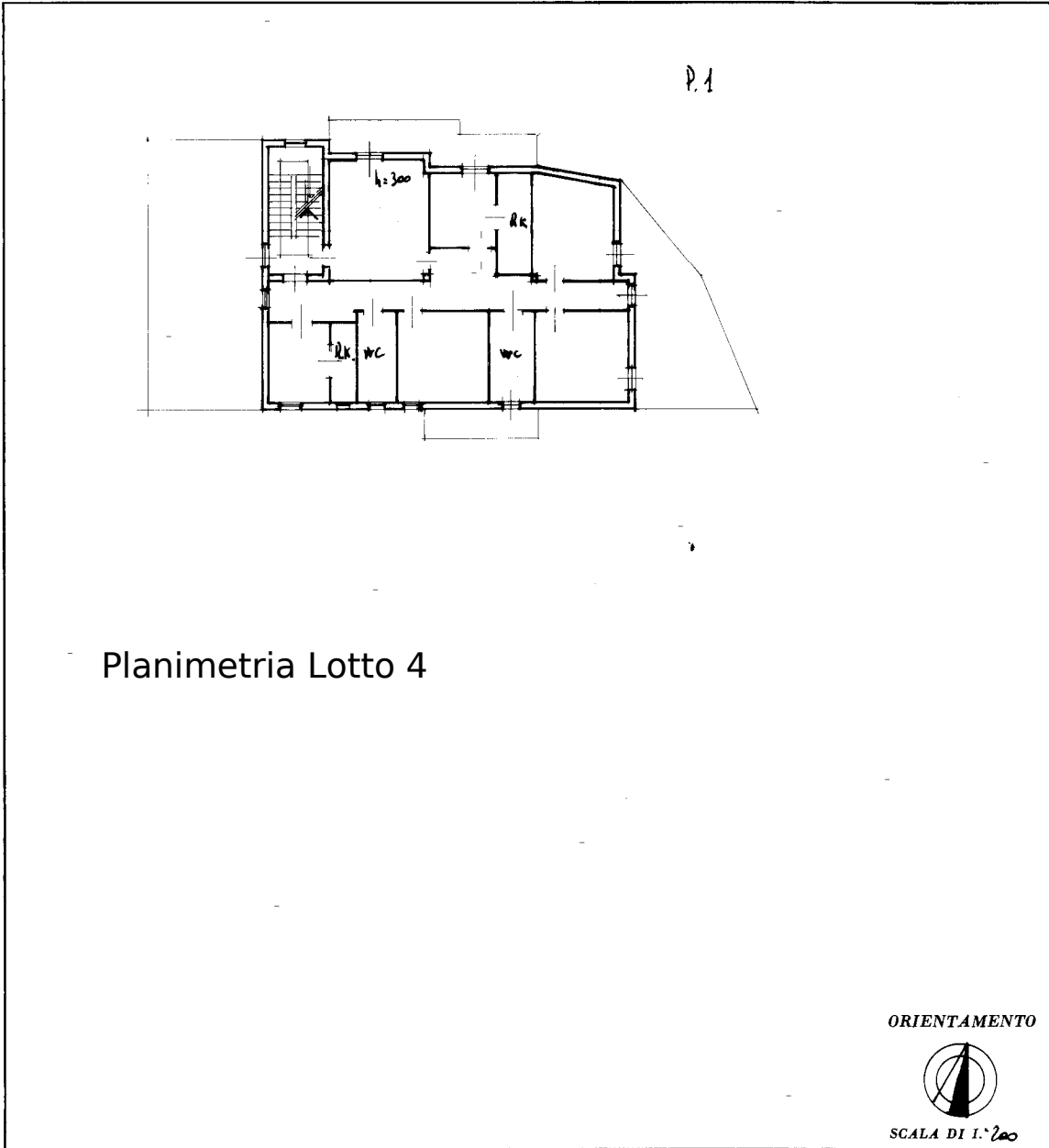

Planimetria Lotto 4

ORIENTAMENTO



SCALA DI 1:200

SPAZIO RISERVATO PER LE ANNOTAZIONI D'UFFICIO

DATA
PROT. N°

1-188

F. 99 n. 243/7

Compilata dal geometra
(Titolo, nome e cognome del tecnico)

GIANCARLO IOMMI

Iscritto all'Albo dei geometri

della Provincia di MACERATA

DATA 1-188

Firma: [Signature]

**Agenzia del Territorio
CATASTO FABBRICATI
Ufficio Provinciale di
Macerata**

ELABORATO PLANIMETRICO	
Compilato da: Orsini Simone	
Iscritto all'albo: Geometri	
Prov. Macerata	N. 1105

Comune di Macerata	Protocollo n. MC0062786 del 01/04/2009
Sezione: Foglio: 99 Particella: 243	Tipo Mappale n. del
Dimostrazione grafica dei subalterni	Scala 1 : 500

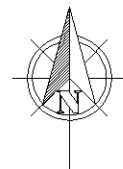
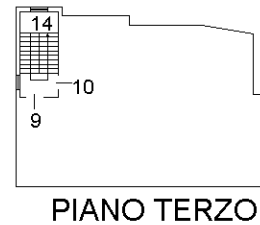
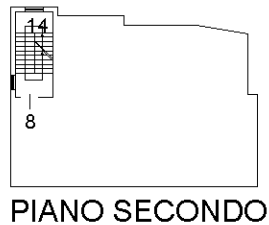
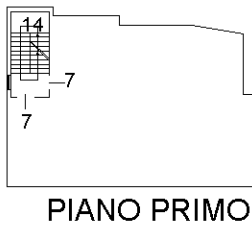
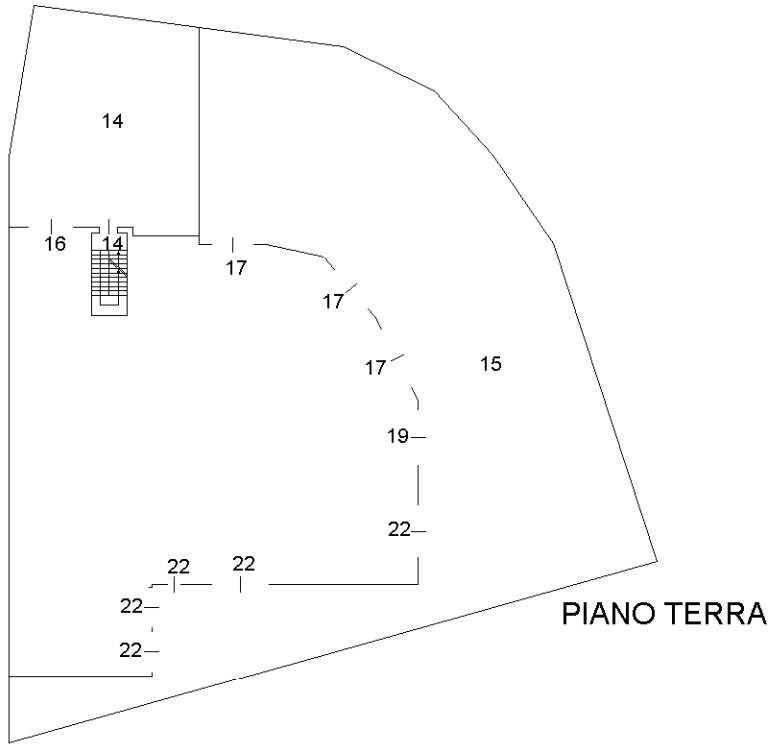

Ultima planimetria in atti