

Agenzia del Territorio  
CATASTO FABBRICATI  
Ufficio Provinciale di  
Ancona

Dichiarazione protocollo n. AN0116870 del 29/04/2011

Planimetria di u.i.u. in Comune di Jesi

Via Roma

civ. 249

Identificativi Catastali:

Sezione:

Foglio: 61

Particella: 168

Subalterno: 3

Compilata da:

Lenti Giovanni Battista

Iscritto all'albo:

Geometri

Prov. Ancona

N. 1577

Scheda n. 1

Scala 1:200

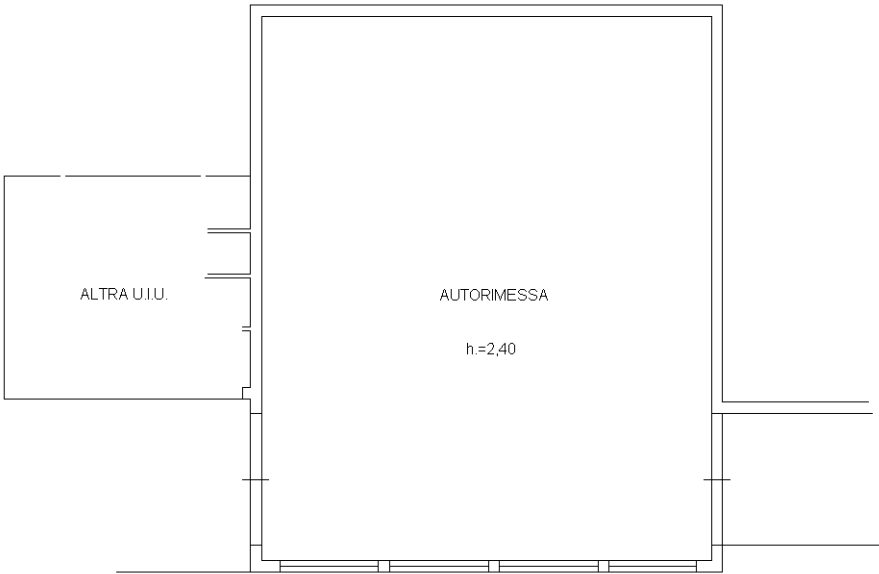

PIANO PRIMO SOTTOSTRADA

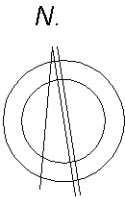

ORIENTAMENTO

Ultima planimetria in atti