

Data presentazione: 01/12/1981 - Data: 20/03/2023 - n. 1829 - Richiedente:

MODULARIO
F. - Cat. N. 7 - 366



MINISTERO DELLE FINANZE
DIREZIONE GENERALE DEL CATASTO E DEI SERVIZI TECNICI ERARIALI
NUOVO CATASTO EDILIZIO URBANO

Mod. A (Nuovo Catasto Edilizio Urbano)

Lire 100

(R. DECRETO-LEGGE 13 APRILE 1969, N. 662)

Planimetria dell'immobile situato nel Comune di S. ELPIDIO A MARE Via PORTA ROMANA

Ditta [REDACTED]

Alleg. [REDACTED] Ufficio Tecnico Erariale di ASCOLI PICENO

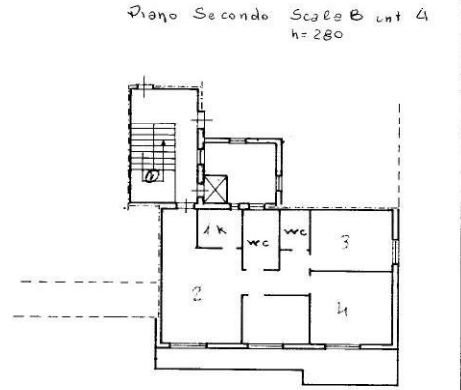
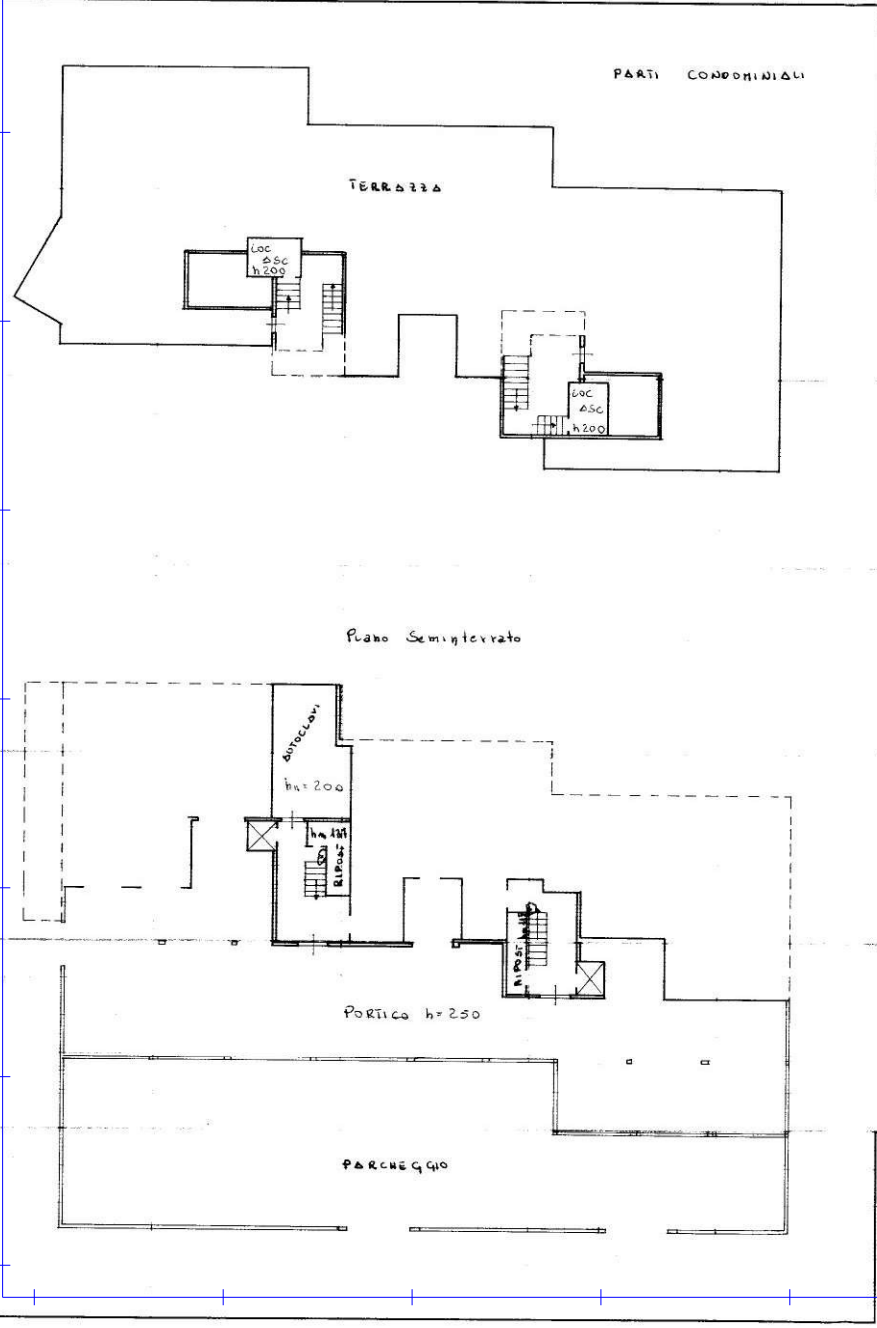

ORIENTAMENTO



SCALA DI 1: 200

SPAZIO RISERVATO PER LE ANNOTAZIONI D'UFFICIO
DATA
PROT. N° 5403

Compilata dal ING. L.L.D.S.
(Titolo, nome e cognome del tecnico)
CORNETTONI
Iscritto all'Albo degli INGEGNERI
della Provincia di ASCOLI PICENO
DATA 22/11/81
Firma: [Signature]

Ultima planimetria in atti

Data presentazione: 01/12/1981 - Data: 20/03/2023 - n. 1829 - Richiedente: NDRMRC74C19F952H
Totale schede: 1 - Formato di acquisizione: A2(420x594) - Formato stampa richiesto: A4(210x297)