



NUOVO CATASTO EDILIZIO URBANO

(R. DECRETO-LEGE 13 APRILE 1939, N. 632)

Planimetria dell'immobile situato nel Comune di MONTEGIORGIO Via RAFFAELLO - 5

Ditta

Allegata alla dichiarazione presentata all'Ufficio Tecnico Erariale di ASCOLI F.

PER LA PART. 488 -

ER LA
409

CIA SCUNO PER I PROPRI DIRITTI

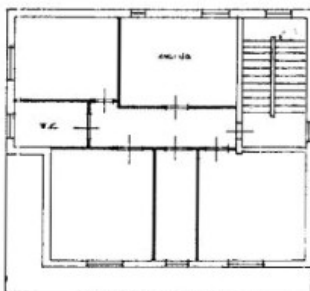

PIANO PRIMO
H = 2.90 m

ORIENTAMENTO



SCALA DI 1:20

SPAZIO RISERVATO PER LE ANNOTAZIONI D'UFFICIO

DATA
PROT. N°

17 Apr. 1983
1543

Mod. A PROT. 794/79 SUB. e
P. 32 P/E 584-6 6

Compilata dal GEOMETRA

del tecnico

Iscritto all'Albo dei GEOMETRI

Della Provincia

DATA

Firma:

