

CALCOLO SUPERFICI UNITA' IMMOBILIARI						
U.I.	Destinazione d'uso	Sup. utile non residenziale [m²]	Sup. utile residenziale [m²]	Sup. utile commerciale [m²]	1/8 sup stanza [m²]	Sup finestrata [m²] Verifica RAI

Piano Interrato						
Cantina	Cantina 01	4,40			0,55	-
Cantina	Cantina 02	4,60			0,58	-
Cantina	Cantina 03	5,30			0,66	-
Cantina	Cantina 04	5,30			0,66	-
Garage	Garage1	30,40			3,80	-
Garage	Garage2	29,70			3,71	-
parti comuni	disp	16,60			2,08	-
parti comuni	Loc Tecnico	6,30			0,79	-

Piano Terra						
Cantina	cantina05	15,50			1,94	1,96 ok
parti comuni	androne	17,10			2,14	-
parti comuni	ascensore	2,90			0,36	-
UI01	anti bagno		2,90		0,36	-
UI01	bagno		4,40		0,55	-
UI01	disp		3,80		0,48	-
UI01	negozio		26,20		3,28	4,26 ok
UI01	ripostiglio		4,70		0,59	-
UI02	anti bagno		2,90		0,36	-
UI02	bagno		4,40		0,55	-
UI02	disp		3,80		0,48	- ok
UI02	negozio		26,20		3,28	4,60 -
UI02	retro		15,50		1,94	3,42 ok
UI02	ripostiglio		4,70		0,59	-
UI03	bagno			7,00	0,88	1,12 ok
UI03	camera matrimoniale			14,00	1,75	2,3 ok
UI03	camera singola			9,50	1,19	1,4 ok
UI03	disp			4,80	0,60	-
UI03	rip			2,10	0,26	-
UI03	zona giorno / pranzo			32,20	4,03	7,36 ok

Piano Primo						
parti comuni	pianerottolo	7,20			0,90	-
UI04	bagno		5,40		0,68	1,12 ok
UI04	bagno		5,90		0,74	1,20 ok
UI04	camera matrimoniale		14,10		1,76	1,96 ok
UI04	camera matrimoniale		14,10		1,76	-
UI04	camera singola		9,00		1,13	1,40 ok
UI04	cucina / pranzo		27,80		3,48	3,70 ok
UI04	disp		5,90		0,74	- ok
UI04	disp		4,50		0,56	-
UI04	zona giorno/living		25,60		3,20	4,30 ok
UI05	bagno		7,50		0,94	1,12 ok
UI05	camera matrimoniale		14,20		1,78	1,96 ok
UI05	camera singola		9,30		1,16	1,40 ok
UI05	disp		5,10		0,64	-
UI05	rip		2,30		0,29	-
UI05	rip		1,40		0,18	-
UI05	zona giorno / pranzo		37,30		4,66	4,76 ok

Piano secondo						
parti comuni	pianerottolo	7,30			0,91	-
UI06	bagno		5,40		0,68	1,12 ok
UI06	bagno		5,90		0,74	1,12 ok
UI06	camera matrimoniale		14,10		1,76	1,96 ok
UI06	camera matrimoniale		14,10		1,76	-
UI06	camera singola		9,00		1,13	1,40 ok
UI06	cucina / pranzo		27,80		3,48	3,70 ok
UI06	disp		5,90		0,74	- ok
UI06	disp		4,50		0,56	-
UI06	zona giorno/living		25,60		3,20	4,30 ok
UI07	bagno		5,30		0,66	1,12 ok
UI07	camera doppia		14,10		1,76	1,96 ok
UI07	camera matrimoniale		14,10		1,76	2,00 ok
UI07	disp		3,20		0,40	-
UI07	rip		1,40		0,18	-
UI07	zona giorno / pranzo		33,40		4,18	4,72 ok

Piano terzo						
parti comuni	pianerottolo	8,70			1,43	-
soffitta	soffitta1	54,80			6,83	7,00 ok
soffitta	soffitta2	59,90			7,53	8,00 ok
soffitta	soffitta3	74,30			8,88	9,00 ok

Totale Sup utile residenziale	442,80	[m²]
Totale Sup utile non residenziale	350,30	[m²]
Totale Sup utile commerciale	99,50	[m²]
<b>TOTALE SUP UTILE</b>	<b>892,60</b>	<b>[m²]</b>

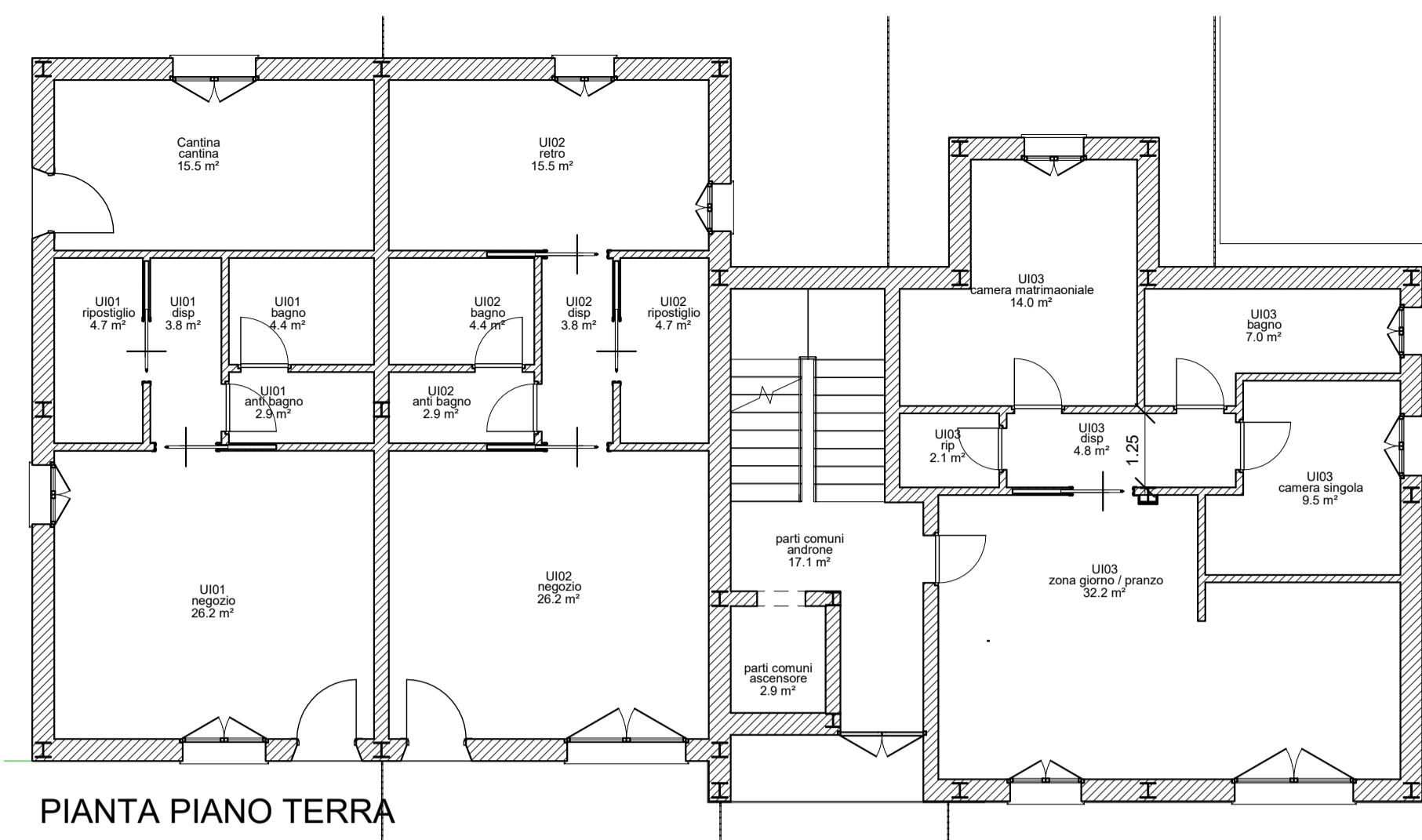

PIANTA PIANO TERRA

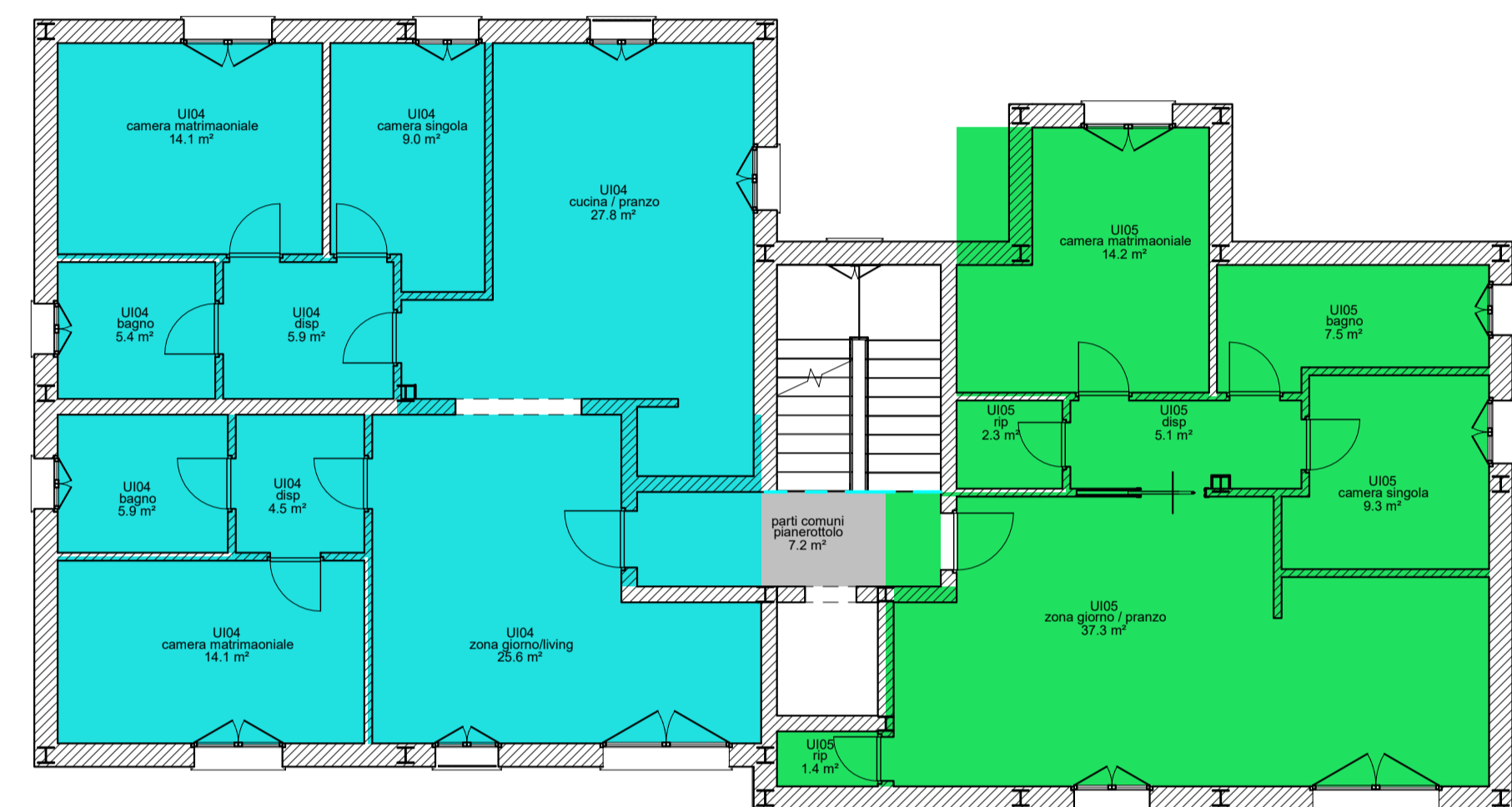

PIANTA PIANO PRIMO

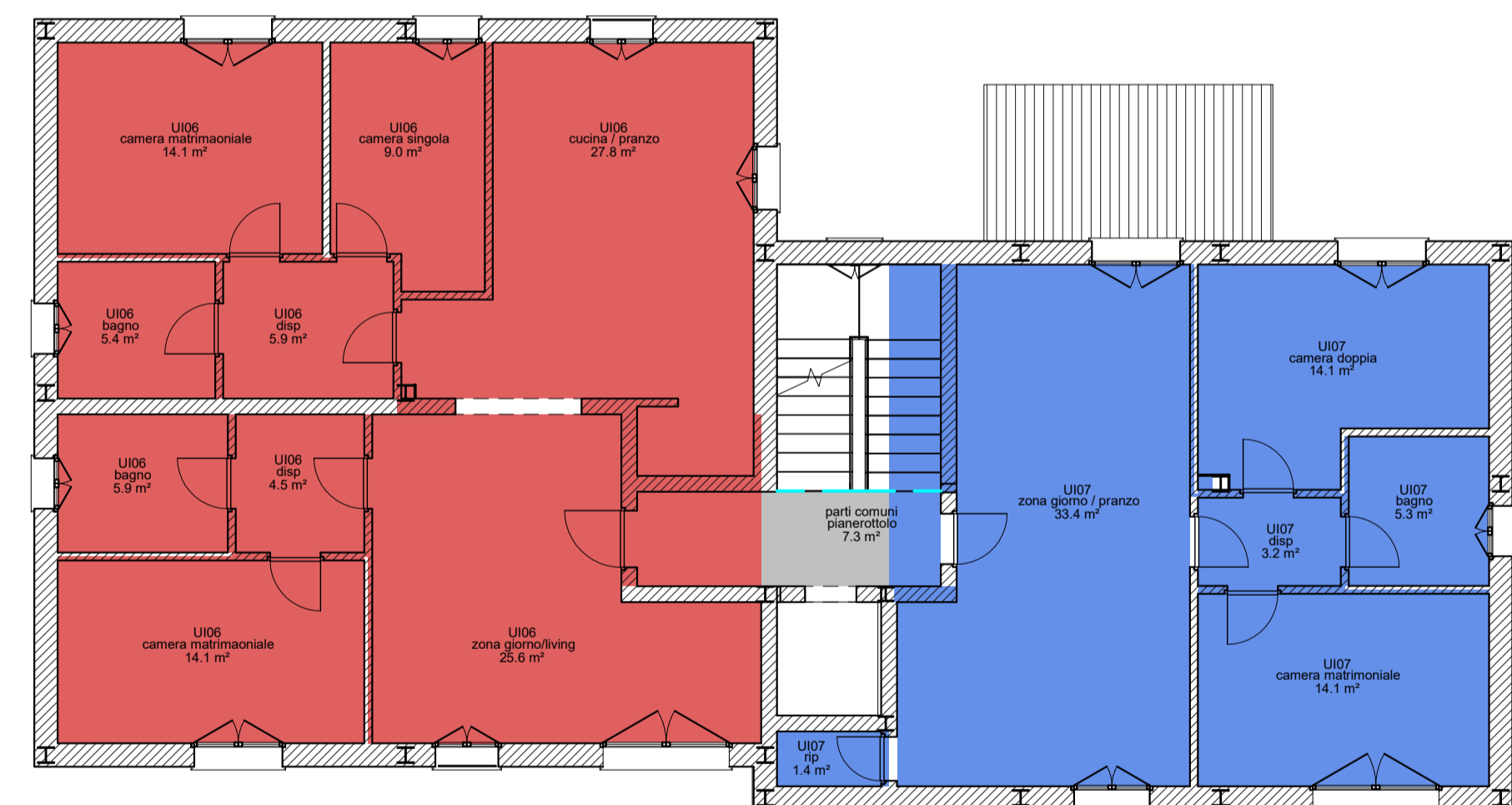

PIANTA PIANO SECONDO

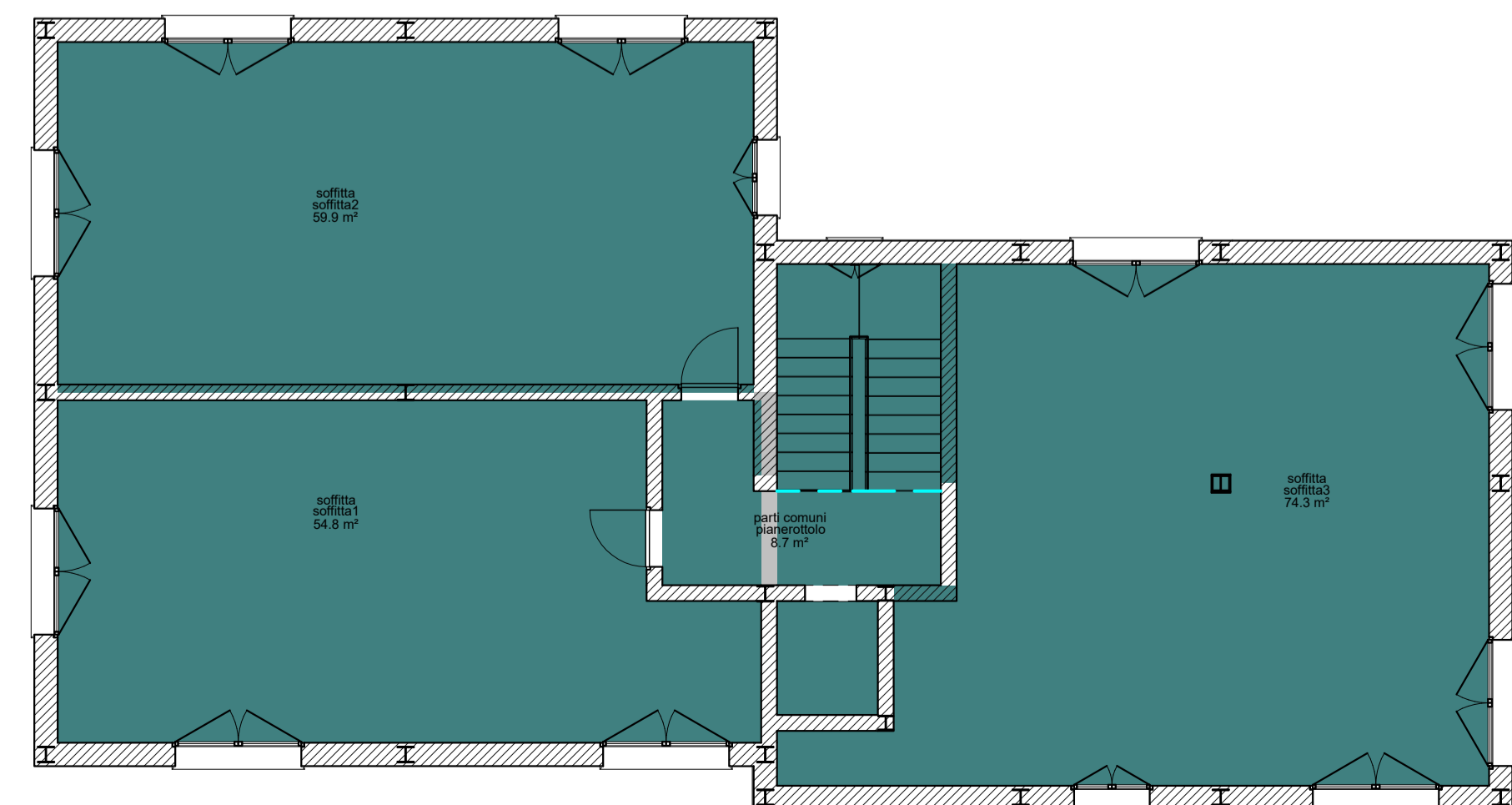

PIANTA PIANO TERZO

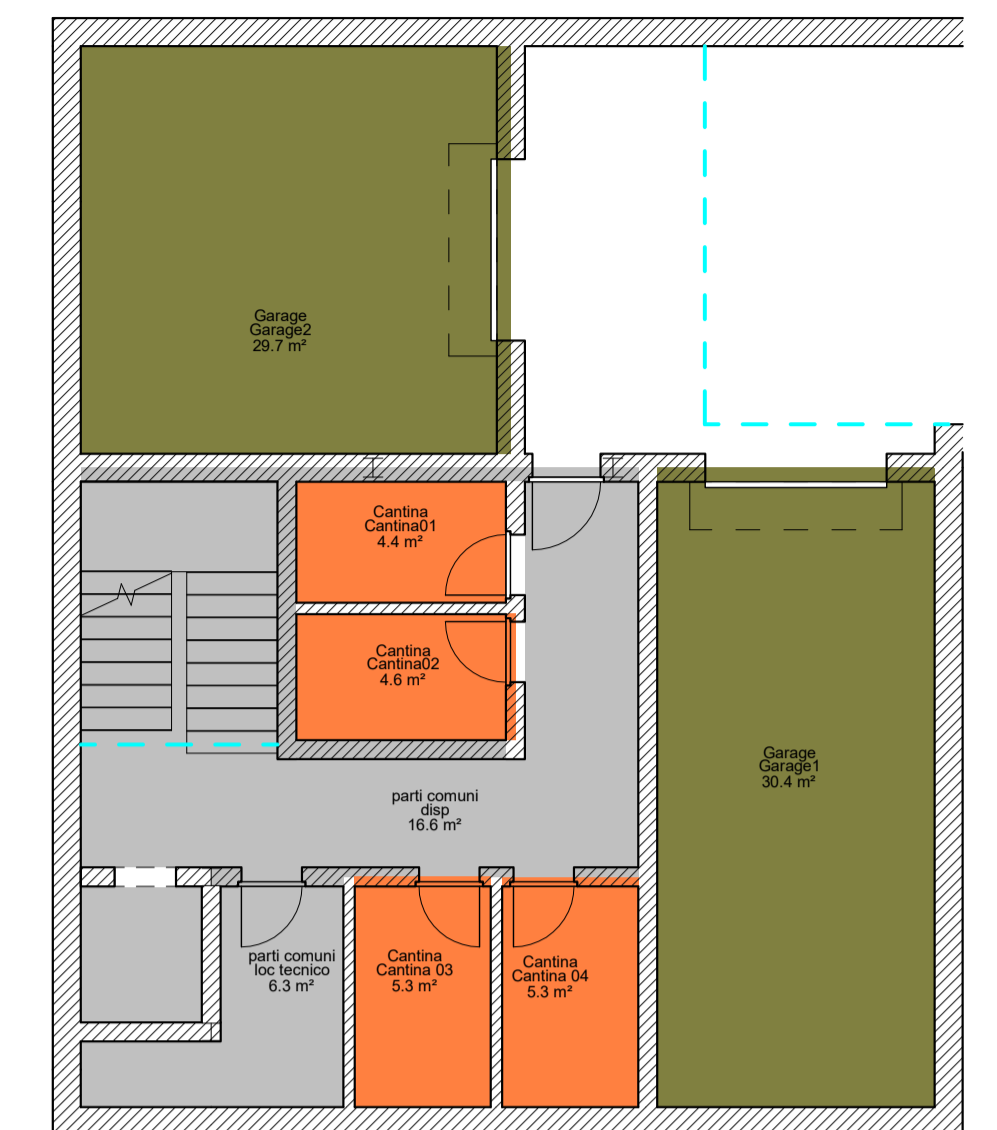

PIANTA PIANO INTERRATO



Provincia di Macerata

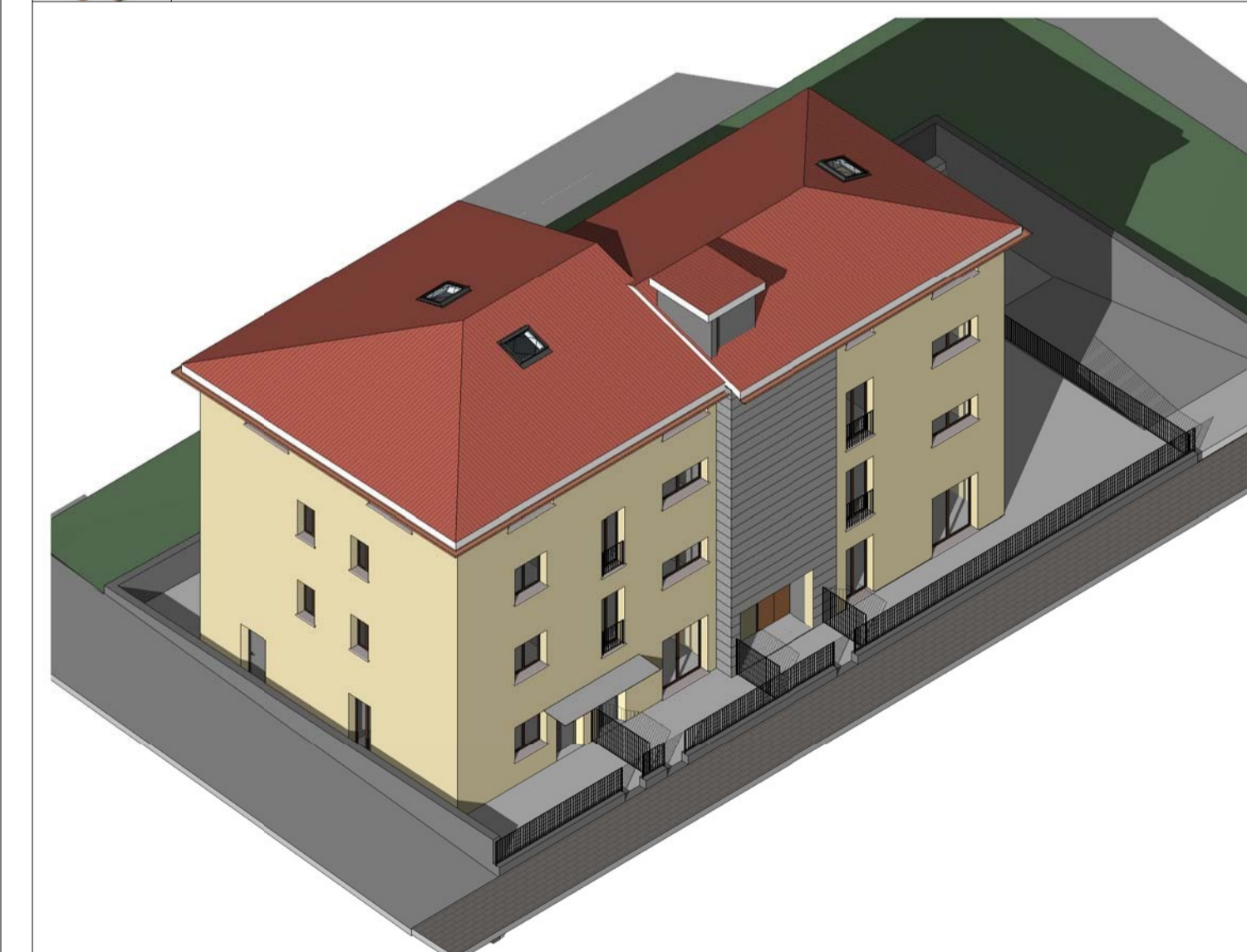

dicembre 2019	EMISSIONE	fp	pgv
DATA	DESCRIZIONE	DISEGNATO	APPROVATO
	COMMITTENTE : Ripani Maurizio		
	OGGETTO : LAVORI DI RISTRUTTURAZIONE E RIPARAZIONE DAI DANNI CAUSATI DAL SISMA 2016		
	UBICAZIONE : [REDACTED]		
	Stato di Progetto: Unità Immobiliari		
<b>TAVOLA</b> <b>6</b>	N.	File	Scala : 1:100
	Sost. da	Revisione	Sost. n.