

BORRINI VITO

Data: 19/11/2019 - n. T321508 - Richiedente: CPPPML70E54E783N

| | | |
|--|--|---|
| Agenzia delle Entrate CATASTO FABBRICATI Ufficio Provinciale di Macerata | Dichiarazione protocollo n. MC0018297aax 11/04/2018 | |
| | Comune di Tolentino Via Francesco Filelfo civ. 18 | |
| Planimetria Scheda n. 1 Scala 1:200 | Identificativi Catastali: Sezione: Foglio: 53 Particella: 219 Subalterno: 15 | Compilata da: Gabrielli Ado Iscritto all'albo: Architetti Prov. Macerata N. 117 |

DELEGATO AI
QUANTO 2475
PACQUITA

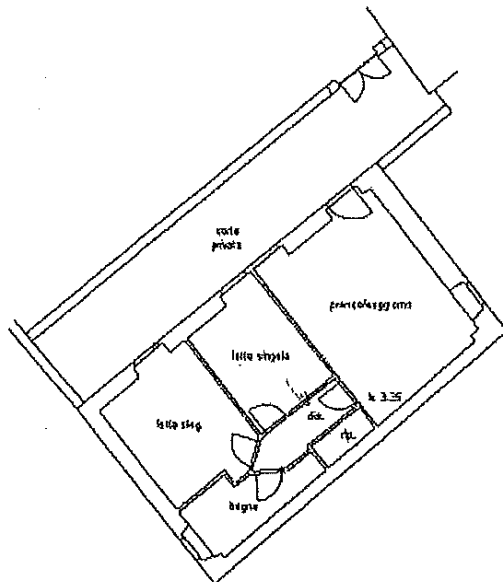

Piano Terra



Handwritten signature: Felicia Con...

HAIR BOI Mammoli Cerovany
Bordone M...



Catasto dei Fabbricati - Situazione al 19/11/2019 - Comune di TOLENTINO (LI91) - < Foglio: 53 - Particella: 219 - Subalterno: 15 >
VIA FRANCESCO FILELFO n. 18 piano: T;

na planimetria in atti

19/11/2019 - n. T321508 - Richiedente: CPPPML70E54E783N

le schede: 1 - Formato di acquisizione: A4(210x297) - Formato stampa richiesto: A4(210x297)

| ELABORATO PLANIMETRICO | |
|---------------------------------|--------|
| Compilato da: Gabrielli Ado | |
| Isritto all'albo: Architetti | |
| Prov. Macerata | N. 117 |

Agenzia delle Entrate
CATASTO FABBRICATI
Ufficio Provinciale di
Macerata

| | | | |
|--------------------------------------|------------|--|-------------------------------------|
| Comune di Tolentino | | Protocollo n. MC0018297 del 11/04/2018 | |
| Sezione: | Foglio: 53 | Particella: 219 | Tipo Mappale n. 6206 del 09/02/2018 |
| Dimostrazione grafica dei subalterni | | | Scala 1 : 500 |

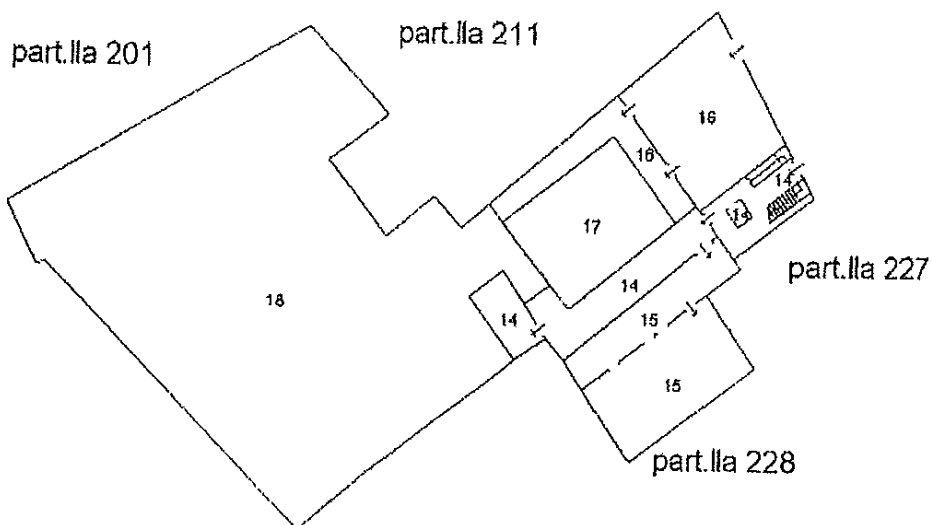

Piano Terra

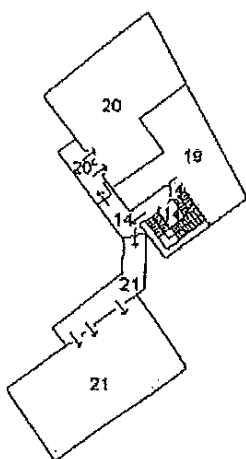

Piano Primo

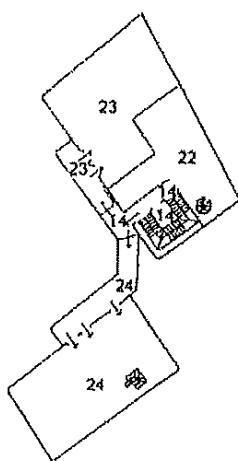

Piano Secondo

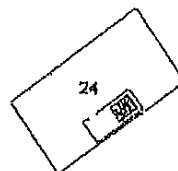

Piano Terzo

*Mano: Esperto
Giacca Con L. 10.10.10*

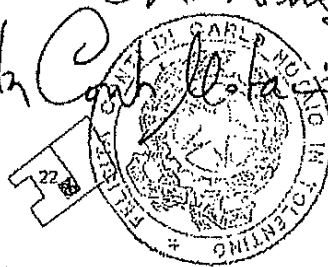

Ultima planimetria in atti

Data: 01/04/2021 - n. T46618 - Richiedente: Telematico

Totale schede: 1 - Formato di acquisizione: A4(210x297) - Formato stampa richiesto: A4(210x297) - Fattore di scala non utilizzabile

Catasto dei Fabbricati - Situazione al 01/04/2021 - Comune di TOLENTINO (L191) - < Foglio: 53 - Particella: 219 - Elaborato planimetrico >

Elaborato per Bozano D. 10.10.10