

**ELABORATO PLANIMETRICO**

Isritto all'albo:

Ingegneri

Prov. Ascoli

N. 187

**Agenzia del Territorio  
CATASTO FABBRICATI**

**Ufficio Provinciale di  
Ascoli**

Comune di Montappone

Sezione: Foglio: 11

Particella: 12

Protocollo n. AP0330788 del 26/11/2007

Tipo Mappale n. 321588 del 19/11/2007

Dimostrazione grafica dei subalterni

Scala 1 : 500

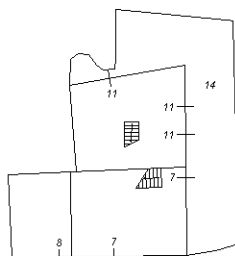

*PIANO SEMINTERRATO*

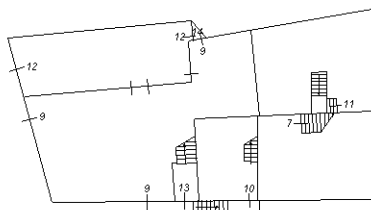

*PIANO TERRA*

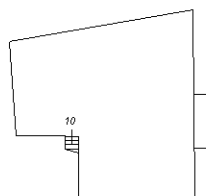

*PIANO INTERMEDIO*

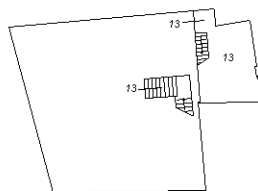

*PIANO PRIMO*

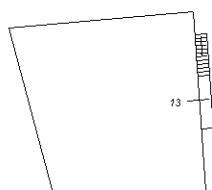

*PIANO SECONDO*



Ultima planimetria in atti

Data: 13/03/2023 - n. T396879 - Richiedente: Telematico

Totale schede: 1 - Formato di acquisizione: A4(210x297) - Formato stampa richiesto: A4(210x297) - Fattore di scala non utilizzabile

**Agenzia del Territorio  
CATASTO FABBRICATI  
Ufficio Provinciale di  
Ascoli**

Dichiarazione protocollo n. AP0330788 del 26/11/2007

Planimetria di u.i.u. in Comune di Montappone

Via Sturzo Don Luigi

civ. 3

Identificativi Catastali:

Sezione:  
Foglio: 11  
Particella: 12  
Subalterno: 10

Compilata da:

iscritto all'albo:  
Ingegneri

Prov. Ascoli

N. 187

Scheda n. 1

Scala 1:200

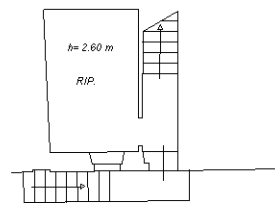

PIANO TERRA

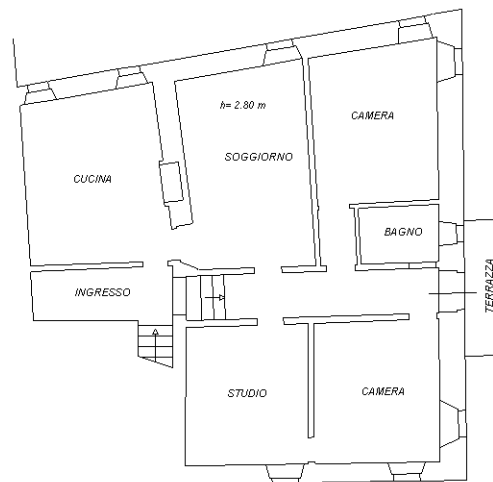

PIANO INTERMEDIO



10 metri

Ultima planimetria in atti

Data: 13/03/2023 - n. T430518 - Richiedente: RCCMSM72M28G920J

Totale schede: 1 - Formato di acquisizione: A4(210x297) - Formato stampa richiesto: A4(210x297)