

**Agenzia del Territorio
CATASTO FABBRICATI
Ufficio Provinciale di
Ascoli**

Dichiarazione protocollo n. AP0183209 del 31/07/2009	
Planimetria di u.i.u. in Comune di Sant'elpidio A Mare Strada Fratte civ. 3560	
Identificativi Catastali: Sezione: Foglio: 26 Particella: 345 Subalterno: 1	Compilata da: Cuccu' Gianluca Iscritto all'albo: Geometri Prov. Ascoli N. 790

Scheda n. 1 Scala 1:200

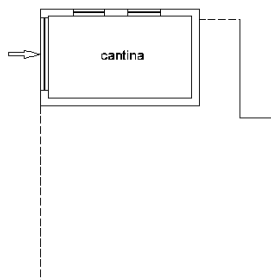

PIANO SEMINTERRATO H=1.90

CORTE ESCLUSIVA

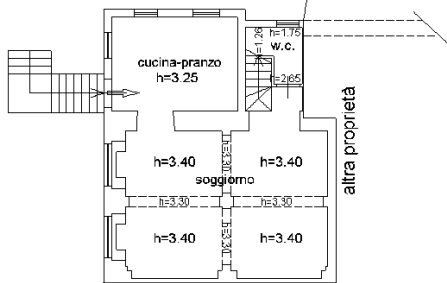

PIANO TERRA RIALZATO

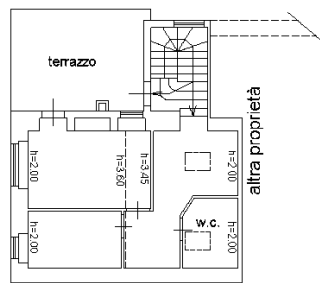

PIANO PRIMO

10 metri

Agenzia del Territorio
CATASTO FABBRICATI
Ufficio Provinciale di
Ascoli

Dichiarazione protocollo n. AP0183209 del 31/07/2009	
Planimetria di u.i.u. in Comune di Sant'elpidio A Mare Strada Fratte civ. 3560	
Identificativi Catastali: Sezione: Foglio: 26 Particella: 345 Subalterno: 2	Compilata da: Cuccu' Gianluca Iscritto all'albo: Geometri Prov. Ascoli N. 790

Scheda n. 1 Scala 1:200

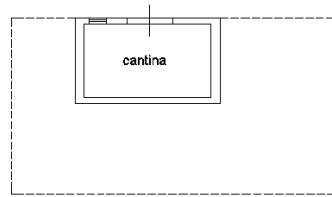

PIANO SEMINTERRATO H=2.20

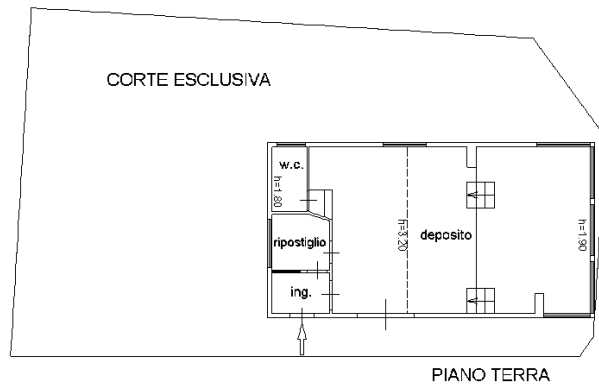

PIANO TERRA

10 metri

ELABORATO PLANIMETRICO	
Compilato da:	Cuccu' Gianluca
Iscritto all'albo:	Geometri
Prov. Ascoli	N. 790

Agenzia del Territorio
CATASTO FABBRICATI
Ufficio Provinciale di
Ascoli

Comune di Sant'elpidio A Mare	Protocollo n.	del
Sezione: Foglio: 26 Particella: 345	Tipo Mappale n. 747444	del 19/07/2009
Dimostrazione grafica dei subalterni	Scala 1 : 500	

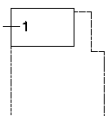
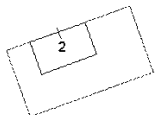

PIANO SEMINTERRATO

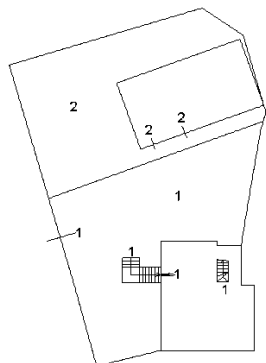

PIANO TERRA CON CORTE

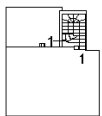

PIANO PRIMO

