

MODULARIO
Fig. rend. 497



MINISTERO DELLE FINANZE
DIPARTIMENTO DEL TERRITORIO

CATASTO EDILIZIO URBANO (RDL 13-4-1939, n. 652)

MOD. **BN** (CEU)

LIRE
500

Planimetria di u.i.u. in Comune di **MORROVALLE** via **Borgo S. Lucia** civ.

PIANO TERRA

PIANO PRIMO

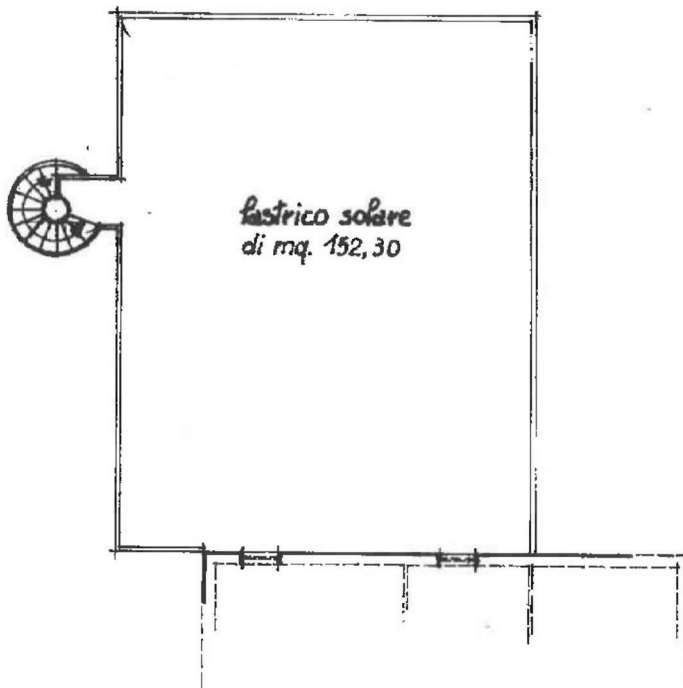
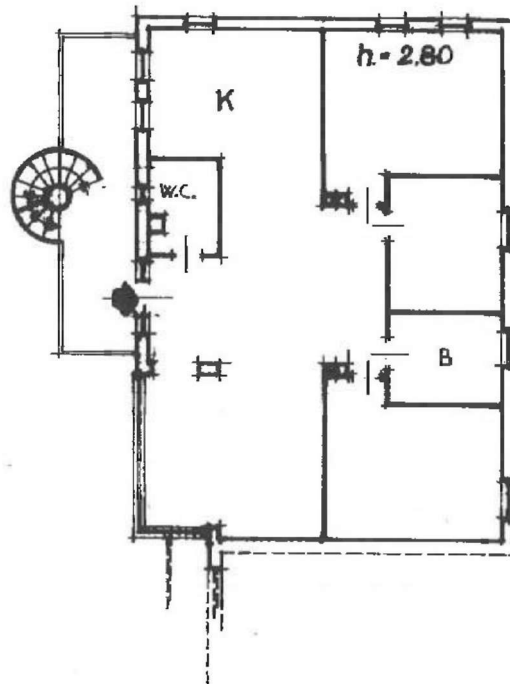
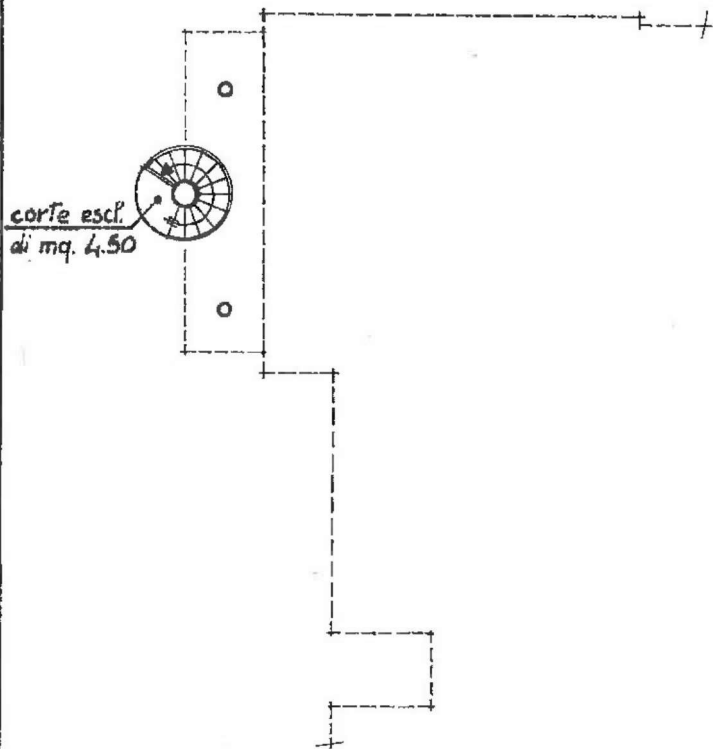

ORIENTAMENTO



SCALA DI 1: 200

Foglio 10, Part. n° 37 ex sub 2 porzione

Dichiarazione di N.C.
 Denuncia di variazione
 Ultima planimetria in atti

Compilata dal **Geometra**
 (Titolo, cognome e nome)
GASPARRINI FABIO

RISERVATO ALL'UFFICIO

Data presentazione: 05/03/1998 - Data: 03/04/2024 - n. 167255 - Richiedente: SFRLBT64L50E783Q
 Totale schede: 1 - Formato di acquisizione: A4(210x297) - Formato stampa: A4(210x297)
 n. 37 sub 10 della provincia di **Macerata** n. **407**

Reg. Istituto Poligrafico e Zecca dello Stato - 4/V

Catasto di Fabbricati - Situazione al 03/04/2024 - Comune di MORROVALLE(F749) - < Foglio 10 - Particella 37 - Subalterno 10 >
BOLOGNA SANTA TUCIA n. 15 Banno T. 1

-150/38