

LOTTO 2

Lotto (2) SUBALTERNO 3

Data: 21/07/2015

Agenzia del Territorio
CATASTO FABBRICATI
Ufficio Provinciale di
Ascoli

Dichiarazione protocollo n. AP0204313 del 09/09/2009
Planimetria di u.i.u. in Comune di Sant'elpidio A Mare
Via Guido Rossa civ. 420

Identificativi Catastali:
Sezione:
Foglio: 8
Particella: 14
Subalterno: 3

Compilata da:
Marinelli Pasquale
Iscritto all'albo:
Geometri
Prov. Fermo N. 437

Scheda n. 1 Scala 1:200

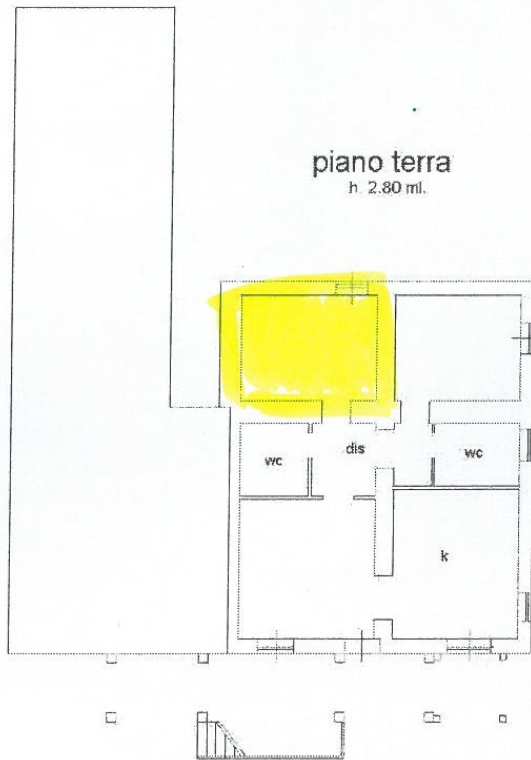

Catasto dei Fabbricati - Situazione al 21/07/2015 - Comune di SANTELPIDIO A MARE (1324) - Foglio 8 - Particella 14 - Subalterno 3 >
VIA GUIDO ROSSA n. 420 Piano I

Ultima planimetria in atti

Da [redacted] (97)