Data: 26/03/2019 - n. T103840 - Richiedente: Telematico
Totale schede: 2 - Formato di acquisizione: A3(297x420) - Formato stampa richiesto: A3(297x420) - Fattore di scala non utilizzabile
Ultima planimetria in atti

Agenzia delle Entrate
CATASTO FABBRICATI
Ufficio provinciale di Macerata

ELABORATO PLANIMETRICO	Compilato da: Rommozzi Paolo	Iscritto all'albo: Geometri	Prov. Macerata	N. 1322
Comune di Civitanova Marche	Sezione: 001 Foglio: 9	Particella: 1313	Protocollo n. MC0021555 del 26/04/2018	
Dimostrazione grafica dei subalterni		Tipo Mappale n. del	Scala 1 : 500	

ALLEGATO "C"
2.910 di rat.

1/2

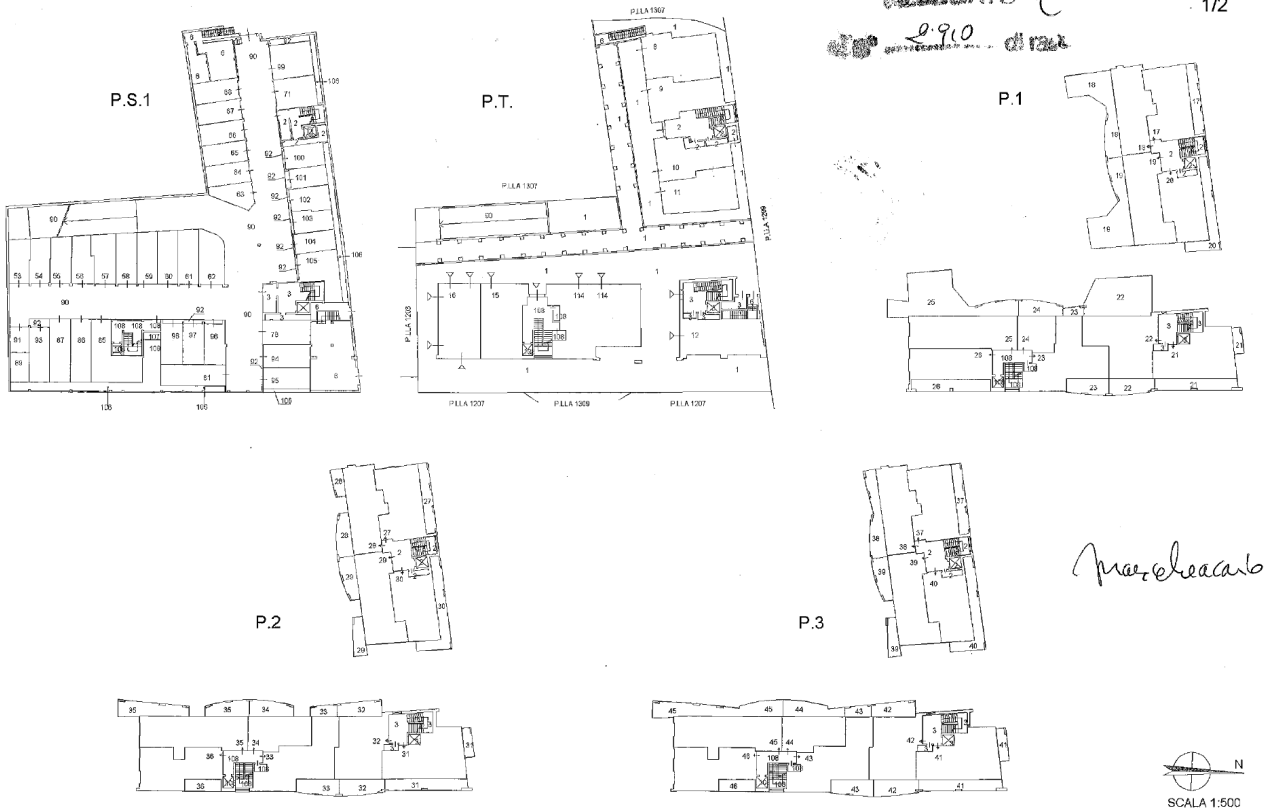

Catasto dei Fabbricati - Situazione al 26/03/2019 - Comune di CIVITANOVA MARCHE (C770) - < Sez.Urb.: 001 - Foglio: 9 - Particella: 1313 - Elaborato planimetrico >

Data: 26/03/2019 - n. T103840 - Richiedente: Telematico