Agenzia del Territorio
CATASTO FABBRICATI
Ufficio Provinciale di
Ascoli

Dichiarazione protocollo n. AP0061845 del 26/05/2005

Planimetria di u.i.u. in Comune di Porto Sant'elpidio

Via Matera civ. 21

Identificativi Catastali:
Sezione:
Foglio: 26
Particella: 425
Subalterno: 20

[redacted]

Scheda n. 1 Scala 1:200

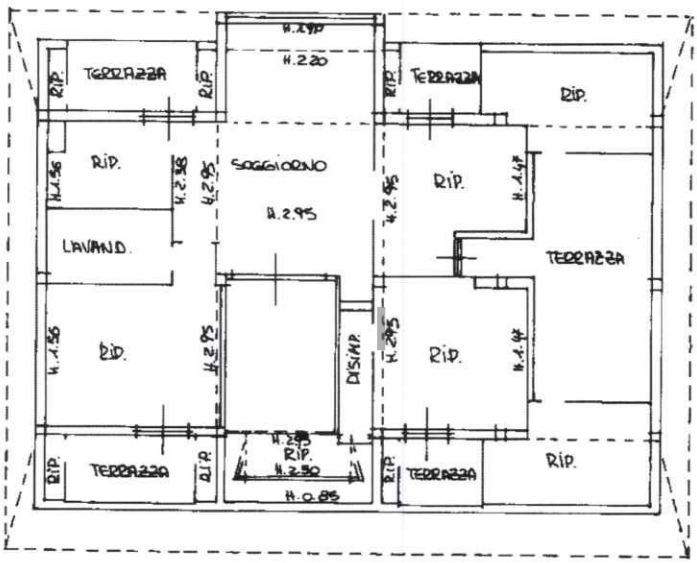

PIANO TERZO - SOTTOTETTO

Catasto dei Fabbricati - Situazione al 16/11/2021 - Comune di PORTO SANT'ELPIDIO (G921) - < Foglio: 26 - Particella: 425 - Subalterno: 20 >
VIA MATERA n. 21 piano: 3;