

Data: 09/02/2025

**Agenzia delle Entrate
CATASTO FABBRICATI
Ufficio Provinciale di
Ascoli**

Dichiarazione protocollo n. AP0001392 del 10/01/2023

Comune di Porto Sant'elpidio

Milano

civ. 104

Identificativi Catastali:

Sezione:
Foglio: 26
Particella: 408
Subalterno: 24

Compilata da:
Vesprini Mirco

Iscritto all'albo:
Geometri

Prov. Fermo

N. 00645

Planimetria

Scheda n. 1

Scala 1:200

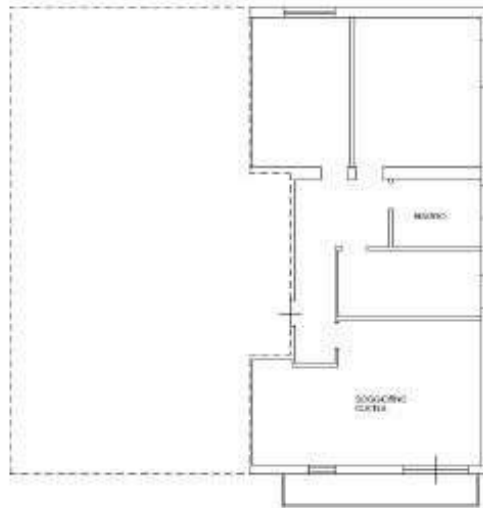

**PIANTA PIANO SECONDO
H=2.80**

Catasto dei Fabbricati - Situazione al 09/02/2025 - Comune di PORTO SANT'ELPIDIO (921) - < Foglio 26 - Particella 408 - Subalterno 24 -
VIA MILANO n. 104 Piano 2

Ultima planimetria in atti

D
C

Stampa richiesto: A4(210x297)



NORD

Data: 09/02/2023

**Agenzia delle Entrate
CATASTO FABBRICATI
Ufficio Provinciale di
Ascoli**

Prorogazione protocollo n. AP0001392 del 10/01/2023

Comune di Porto Sant'elpidio

Milano

civ. 104

Identificativi Catastali:

Sezione:
Foglio: 26
Particella: 408
Subalterno: 25

Compilata da:
Vesprini Mirco

Iscritto all'albo:
Geometri

Prov. Fermo

N. 00645

Planimetria

Scheda n. 1

Scala: 1:200

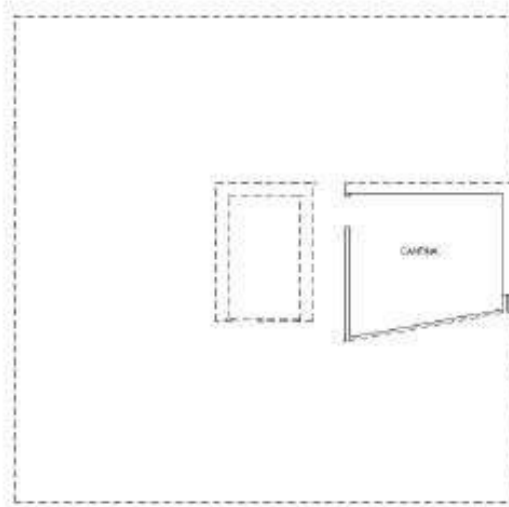

**PIANTA PIANO PRIMO SEMINTERRATO
H=1.80**



NORD

Ultima planimetria in atti

Data: 09/02/2023

Totale schede: 1 - Formato di acquisizione: A4(210x297) - Formato stampa richiesto: A4(210x297)

Catasto dei Fabbricati - Situazione al 09/02/2023 - Comune di PORTO SANTELEPIDIO(0921) - < Foglio 26 - Particella 408 - Subalterno 25 >
VIA MILANO n. 104 Piano S1