

**Agenzia del Territorio**  
**CATASTO FABBRICATI**  
**Ufficio Provinciale di**  
**Ascoli**

Dichiarazione protocollo n. AP0075252 del 25/03/2011

Planimetria di u.i.u. in Comune di Porto Sant'elpidio

Via Solferino

civ.

Identificativi Catastali:

Sezione:

Foglio: 24

Particella: 495

Subalterno: 7

Compilata da:

Annibaldi Alessandra

Iscritto all'albo:

Geometri

Prov. Fermo

N. 487

Scheda n. 1

Scala 1:200

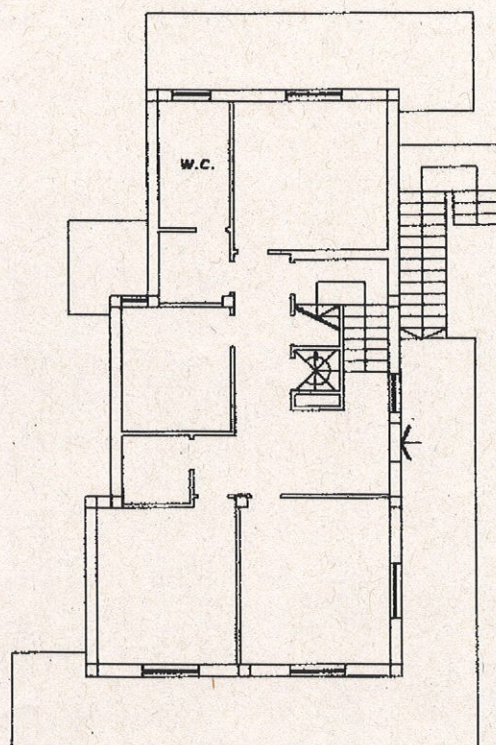

**Piano Primo**

**h=2,80**



Catasto dei Fabbricati - Situazione al 21/11/2019 - Comune di PORTO SANT'ELPIDIO(G921) - < Foglio: 24 Particella: 495 - Subalterno 7 >  
VIA SOLFERINO piano: 1;



**Agenzia del Territorio**  
**CATASTO FABBRICATI**  
Ufficio Provinciale di  
**Ascoli**

Dichiarazione protocollo n. AP0299546 del 13/12/2010

Planimetria di u.i.u. in Comune di Porto Sant'elpidio

Via Solferino

civ. SNC

Identificativi Catastali:

Sezione:

Foglio: 24

Particella: 495

Subalterno: 4

Compilata da:

Annibaldi Alessandra

Iscritto all'albo:  
Geometri

Prov. Fermo

N. 487

Scheda n. 1

Scala 1:200

P 495 SOB 4 (P 2) A/2

VIA SOLFERINO, 1

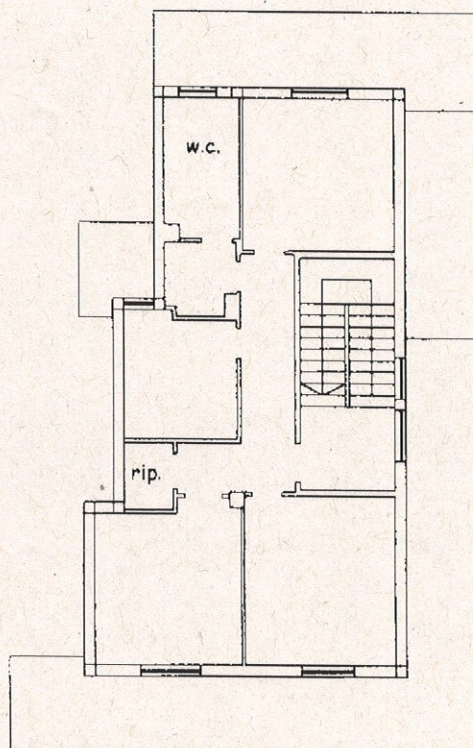

Piano Secondo h=2,73



Catasto dei Fabbricati - Situazione al 21/11/2019 - Comune di PORTO SANT'ELPIDIO(G921) - < Foglio: 24 Particella: 495 - Subalterno 4 >  
VIA SOLFERINO SNC piano: 2;