Mod. B (Nuovo Catasto Edilizio Urbano)

MINISTERO DELLE FINANZE

DIREZIONE GENERALE DEL CATASTO E DEI SERVIZI TECNICI ERARIALI

NUOVO CATASTO EDILIZIO URBANO

Planimetria dell'immobile situato nel Comune di POLLENZA VECCHIETTI N° 5

Ditta

Allegata alla dichiarazione presentata all'Ufficio Tecnico Erariale di MACERATA

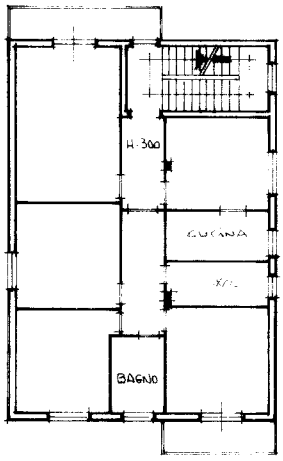

P. 1°

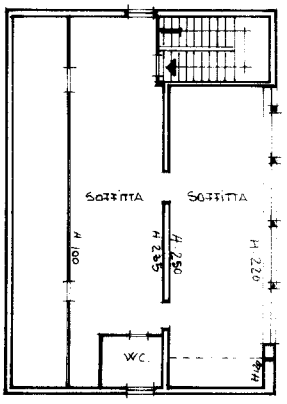

P. 2°

ORIENTAMENTO

SCALA DI 1:200

10 metri

SPAZIO RISERVATO PER LE ANNOTAZIONI D'UFFICIO

Foglio 7° 46 Particella P. 318/9

Compilata da: GEOMETRA ENRICO LUZI

Iscritto all'Albo de: GEOMETRI

Ultima planimetria in atti