

PIANTA PIANO TERRA

PIANTA PIANO INTERRATO

SEZIONE C-C'

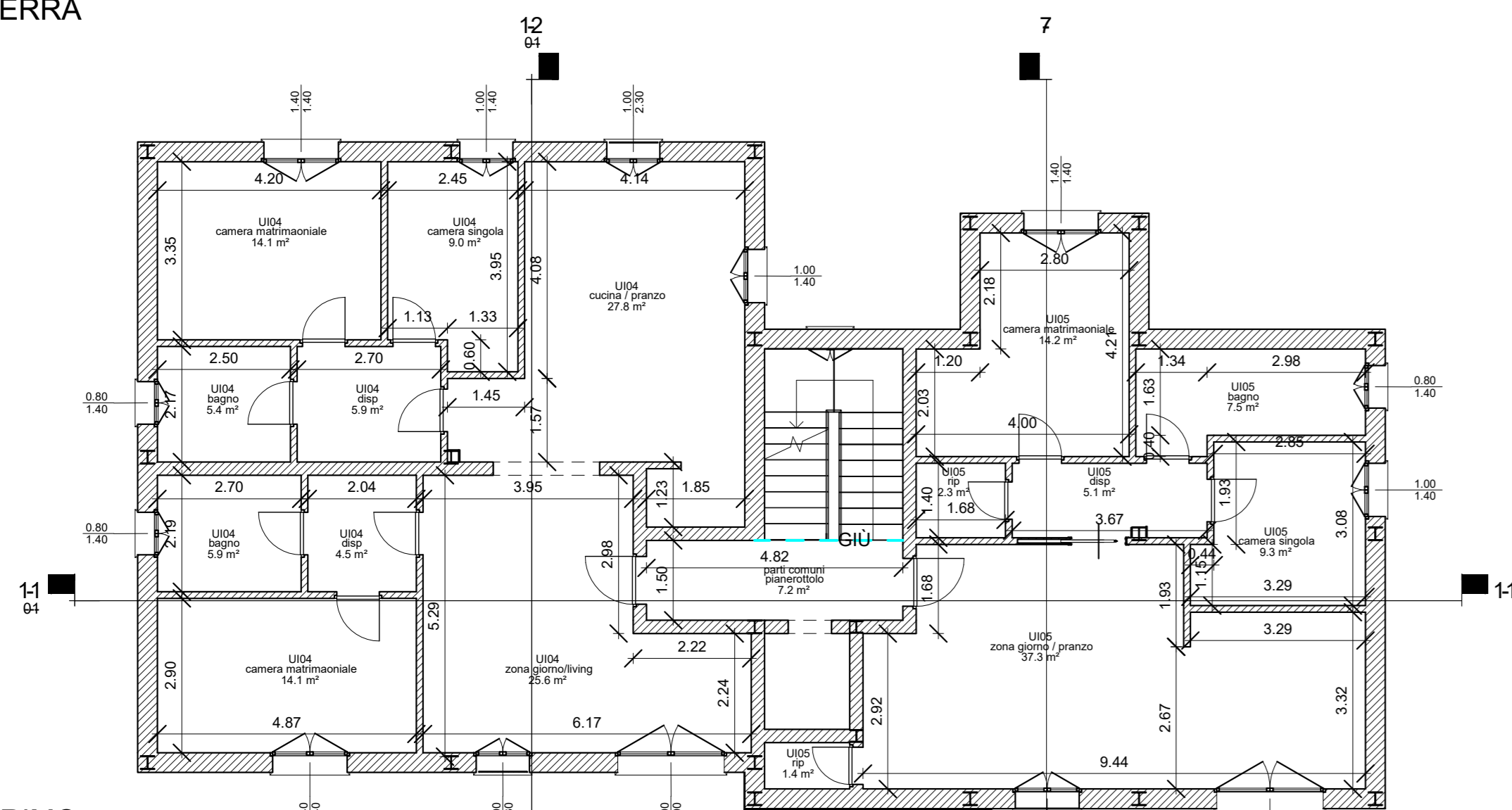

PIANTA PIANO PRIMO

PROSPETTO SUD

PROSPETTO NORD

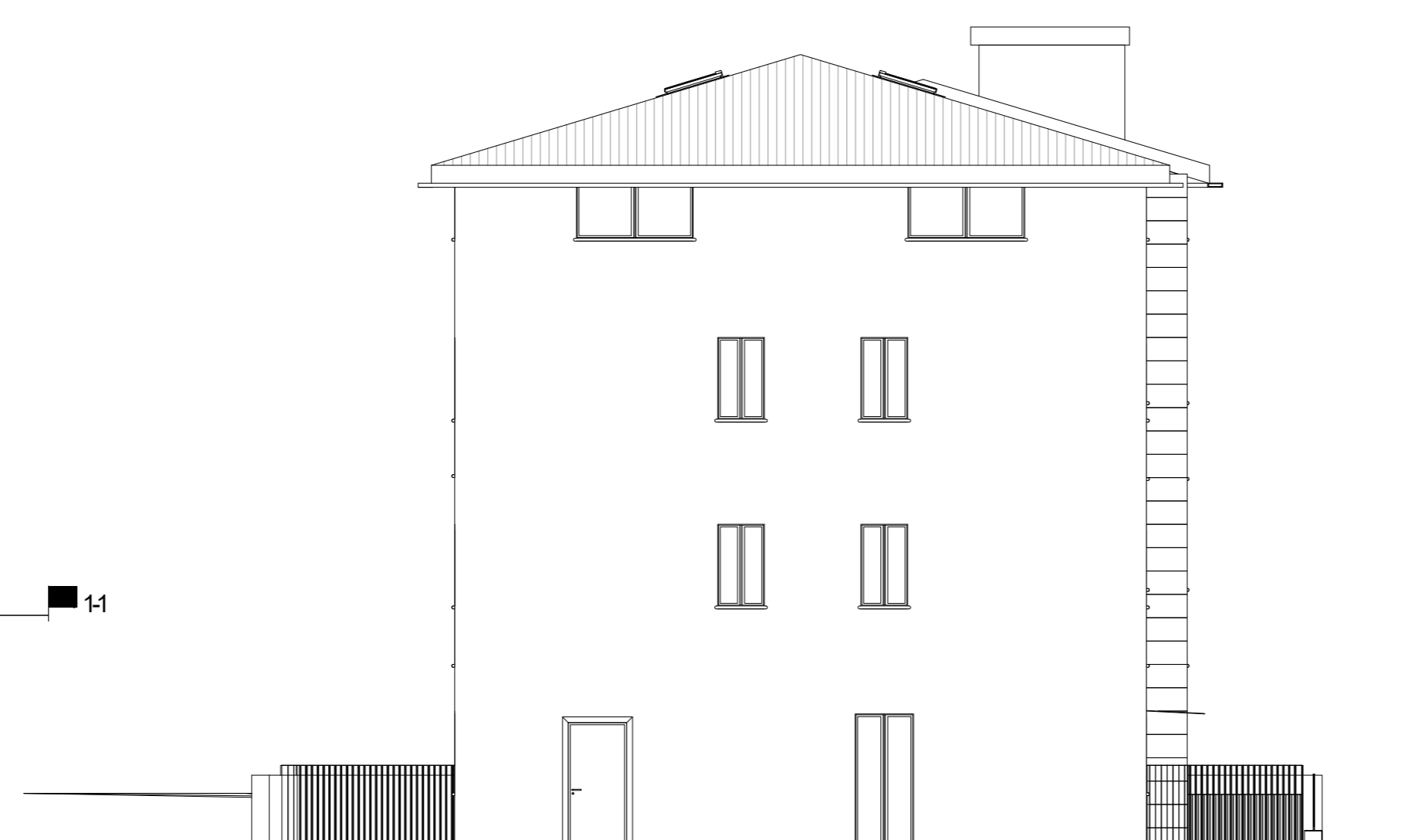
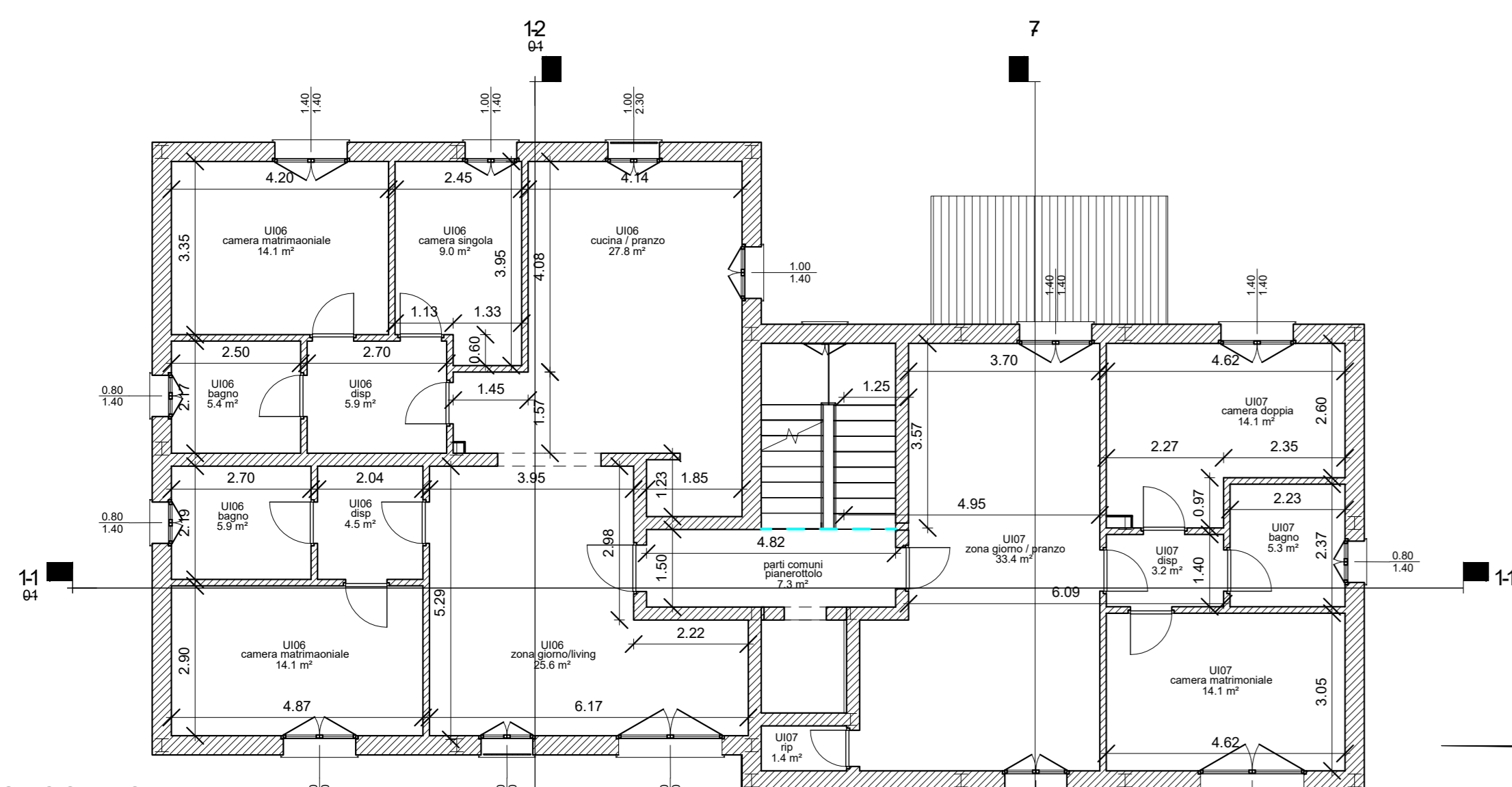

PIANTA PIANO SECONDO

PROSPETTO OVEST

PROSPETTO EST

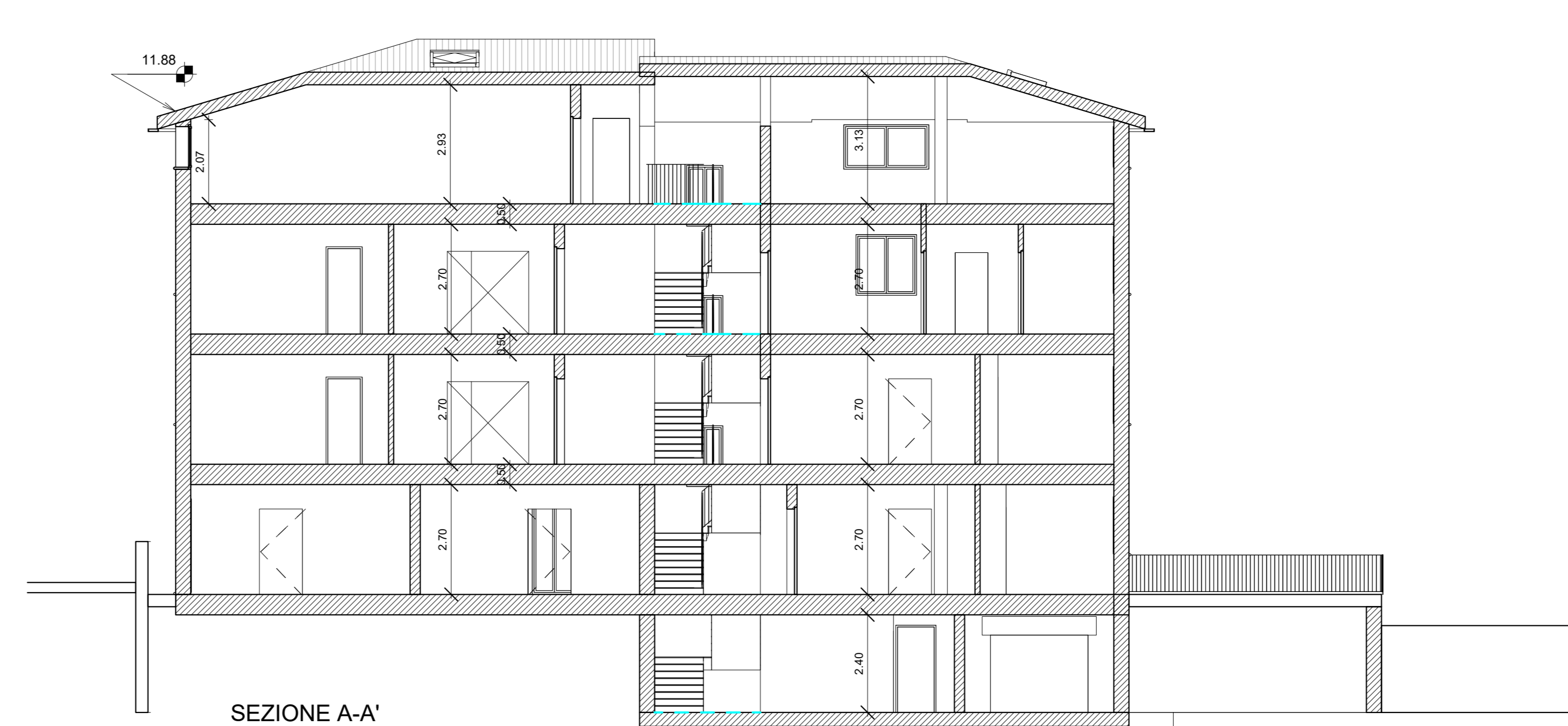
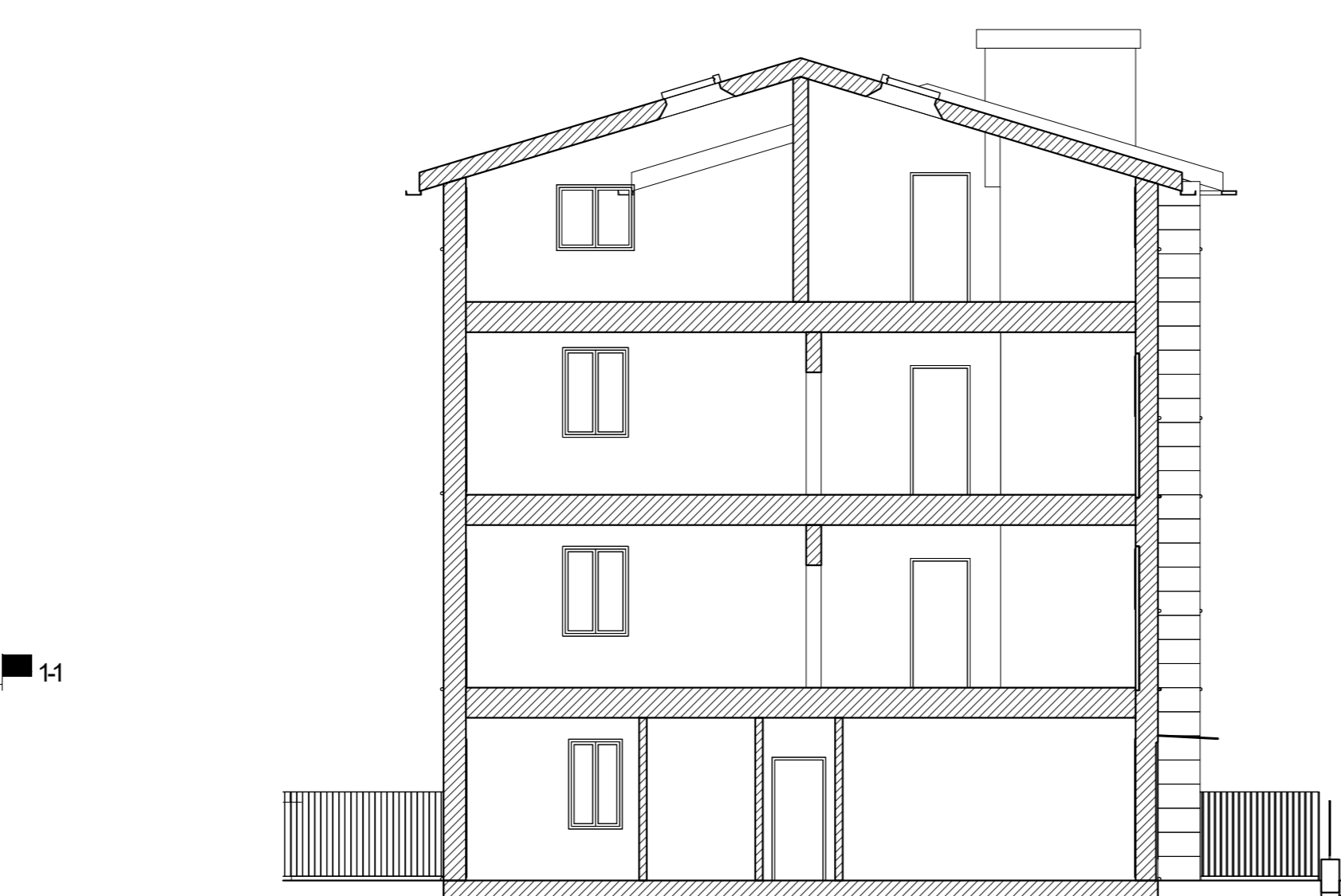
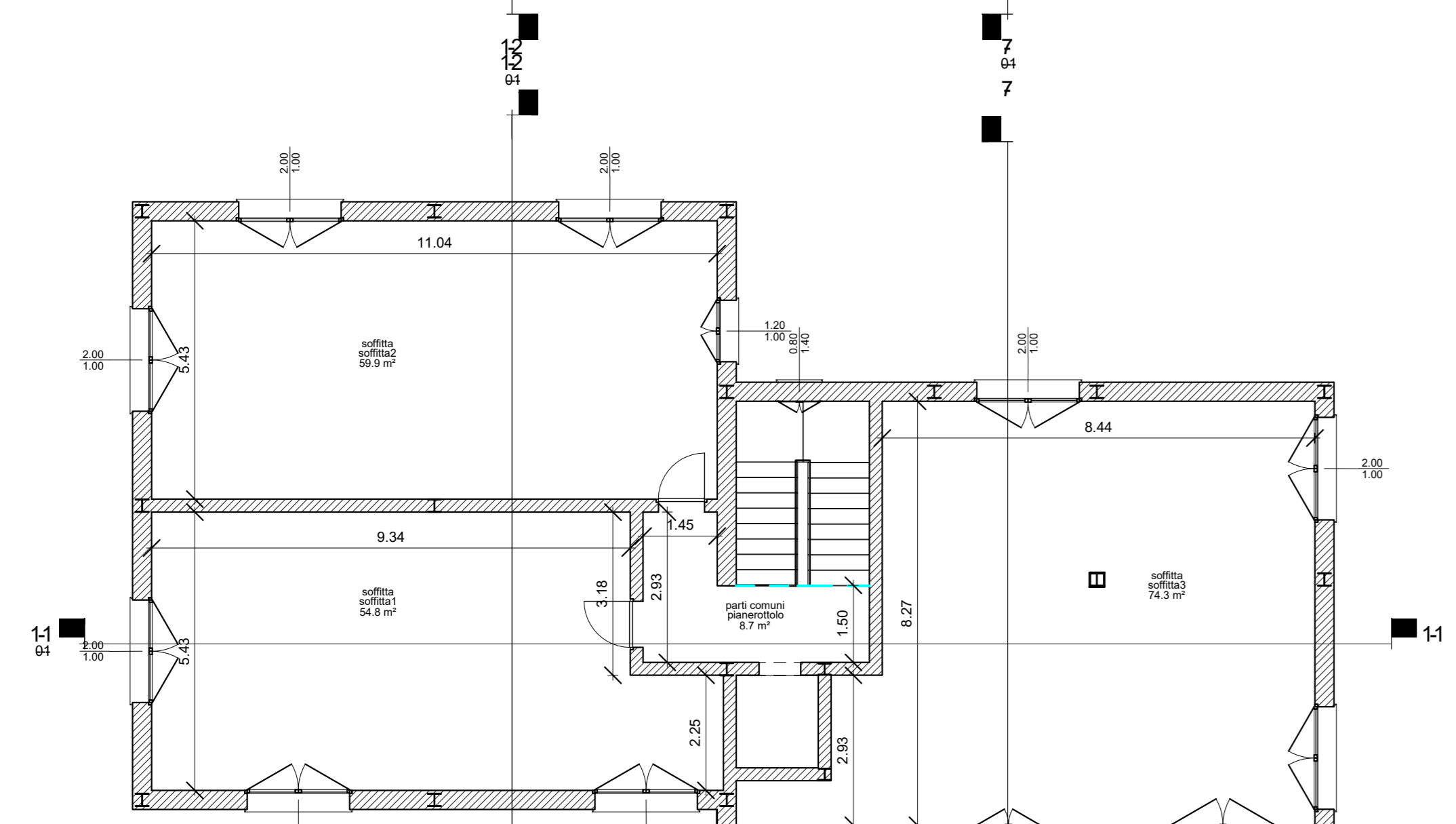

PIANTA PIANO TERZO

SEZIONE B-B'

SEZIONE A-A'



COMUNE DI TOLENTINO
Provincia di Macerata

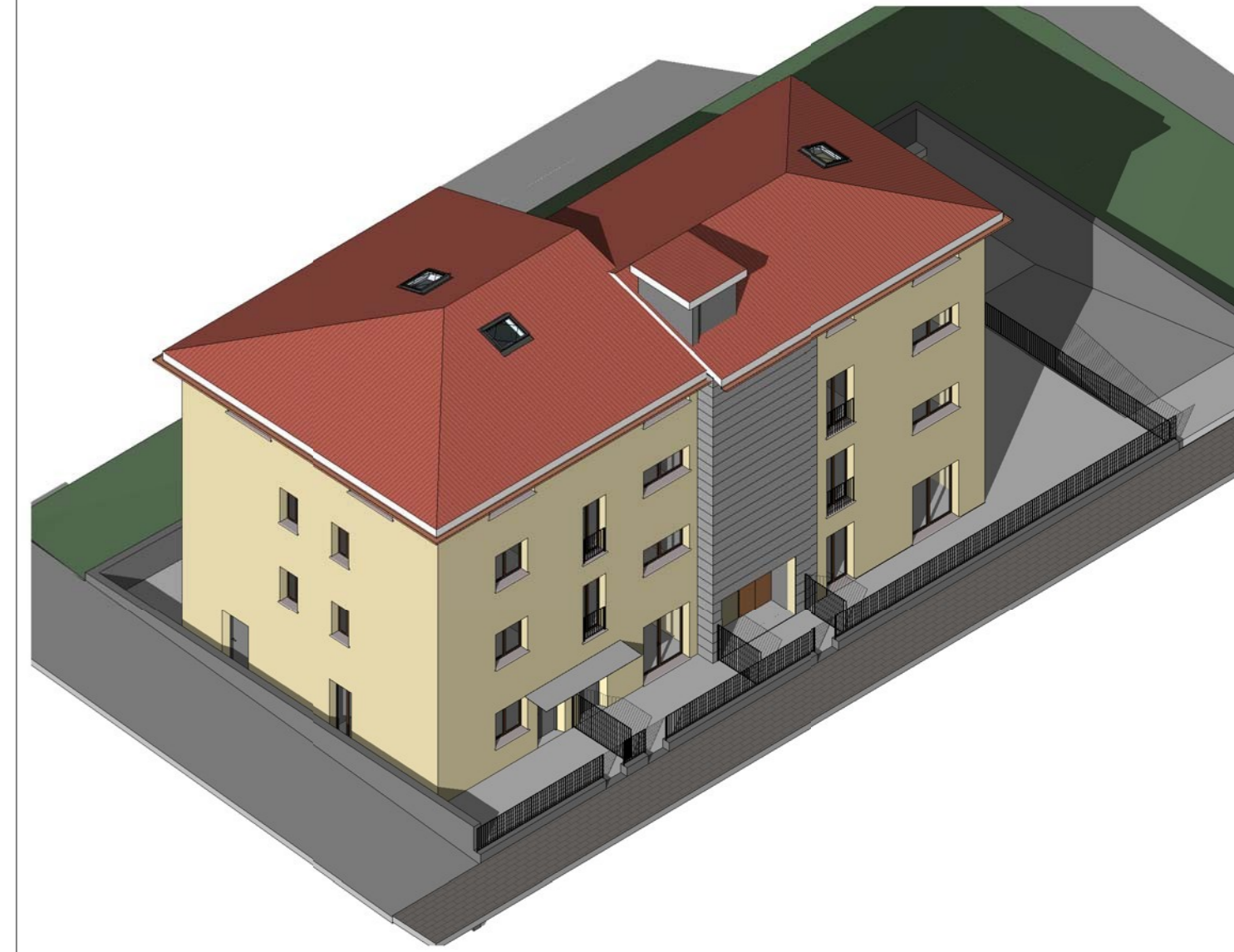

| | | | |
|---|-------------|-----------|---------------|
| dicembre 2019 | EMISSIONE | fp | pgv |
| | DESCRIZIONE | DISEGNATO | APPROVATO |
| COMMITTENTE : Ripani Maurizio | | | |
| OGGETTO : LAVORI DI RISTRUTTURAZIONE E RIPARAZIONE DEI DANNI CAUSATI DAL SISMA 2016 | | | |
| UBICAZIONE : _____ | | | |
| STATO DI PROGETTO: PIANTE PROSPETTI E SEZIONI | | | |
| TAVOLA 5 | N. | File | Scala : 1:100 |
| | Sost. da | Revisione | Sost. n. |