

**Agenzia del Territorio
CATASTO FABBRICATI
Ufficio Provinciale di
Ascoli**

Dichiarazione protocollo n. AP0069159 del 26/03/2010

Planimetria di u.i.u. in Comune di Montegranaro

Contrada Santa Maria

civ.

Identificativi Catastali:

Sezione:
Foglio: 23
Particella: 2
Subalterno:

Compilata da:
Basso Oreste
Iscritto all'albo:
Geometri

Prov. Fermo

N. 456

Scheda n. 1

Scala 1:200

PIANO TERRA

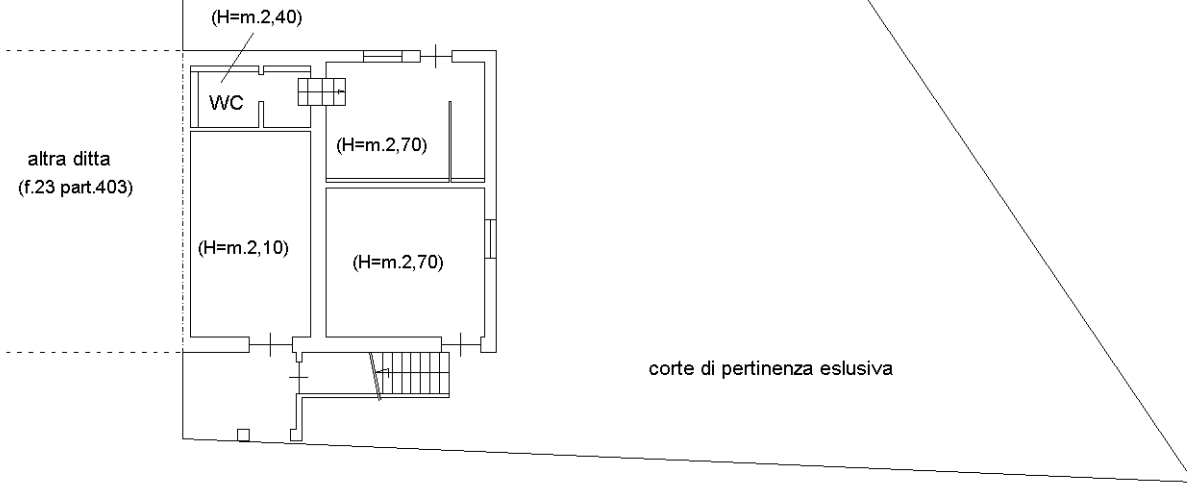

corte di pertinenza esclusiva

altra ditta
(f.23 part.403)

(H=m.2,40)

(H=m.2,10)

(H=m.2,70)

(H=m.2,70)

altra ditta
(f.23 part.403)

PIANO PRIMO

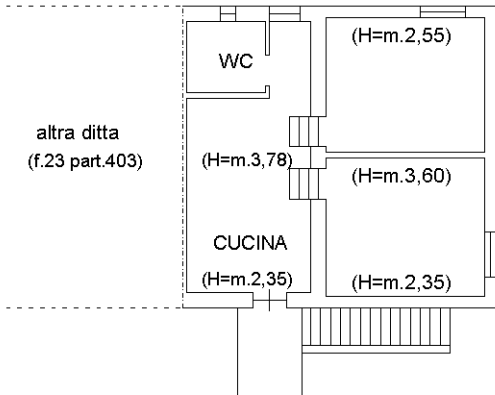

DATA _____

NORD



IL TECNICO INCARICATO

Ultima planimetria in atti