

**Agenzia delle Entrate
CATASTO FABBRICATI
Ufficio Provinciale di
Macerata**

Dichiarazione protocollo n. MC0062012 del 15/10/2019

Planimetria di u.i.u. in Comune di Civitanova Marche

Via Toscana

civ. 18

Identificativi Catastali:

Sezione: 1
Foglio: 7
Particella: 209
Subalterno: 6

Compilata da:
Queroetti Sonia
Iscritto all'albo:
Geometri

Prov. Macerata

N. 1035

Scheda n. 1

Scala 1:200

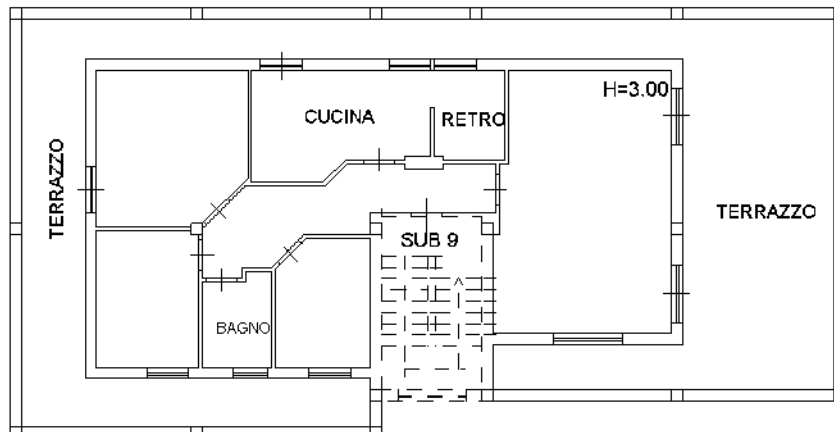

P.3.

nord



10 metri