

Dichiarazione protocollo n. 000118130 del 21/07/2003

**Agenzia del Territorio
CATASTO FABBRICATI
Ufficio Provinciale di
Ascoli**

Planimetria di u.i.u. in Comune di Torre San Patrizio

Via

civ.

Identificativi Catastali:

Sezione:

Fog. [REDACTED]

Particella [REDACTED]

Subalterno: 6

Compilata da:
Squarcia Angelo

Iscritto all'albo:
Geometri

Prov. Ascoli

N. 415

Scheda n. 1

Scala 1:200

PIANTA PIANO PRIMO

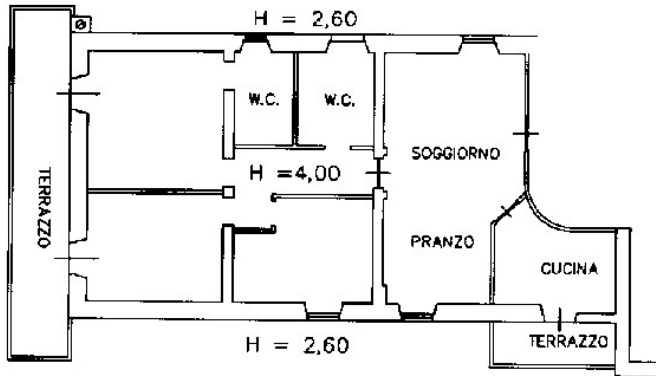

PIANTA PIANO TERRA

H = 2,50

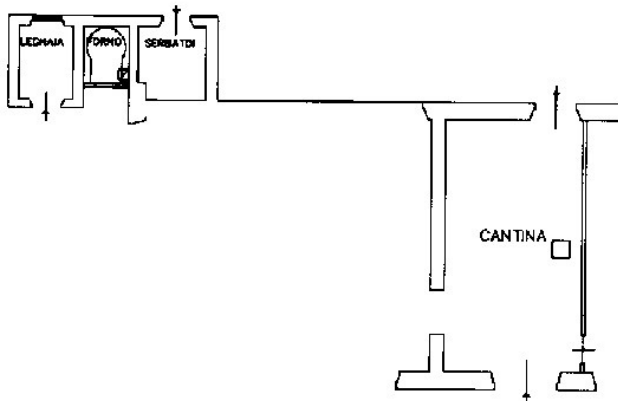

Ultima planimetria in atti

Data: 10/05/2025 - n. T40583 [REDACTED]

Totale schede: 1 - Formato di acquisizione: A4(210x297) - Formato stampa richiesto: A4(210x297)

Catasto dei Fabbricati - Situazione al 10/05/2025
VIA Piano T-1

Data: 10/05/2025 - n. T40

Dichiarazione protocollo n. 000118130 del 21/07/2003

**Agenzia del Territorio
CATASTO FABBRICATI
Ufficio Provinciale di
Ascoli**

Planimetria di u.i.u. in Comune di Torre San Patrizio

Via oiv.

Identificativi Catastali:

Sezione:

Foglio:

Particella:

Subalterno: 3

Compilata da:

Squarcia Angelo

Iscritto all'albo:

Geometri

Prov. Ascoli

N. 415

Scheda n. 1

Scala 1:200

PIANTA PIANO TERRA

H = 2,50

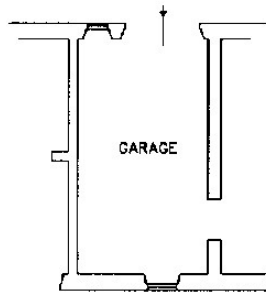

Catasto
VIA Piano T

Ultima planimetria in atti

Data: 10/05/2025 - n. T40581 - Richieder

Totale schede: 1 - Formato di acquisizione: A4(210x297) - Formato stampa richiesto: A4(210x297)

MAGAZZINO/DEPOSITO piano terra

Dichiarazione protocollo n. 000118130 del 21/07/2003

**Agenzia del Territorio
CATASTO FABBRICATI
Ufficio Provinciale di
Ascoli**

Planimetria di u.i.u. in Comune di [REDACTED]

Via

civ.

Identificativi Catastali:

Sezione:

Foglio:

Parti:

Subalterno: 4

Compilata da:

Squarcia Angelo

Iscritto all'albo:

Geometri

Prov. Ascoli

N. 415

Scheda n. 1

Scala 1:200

PIANTA PIANO TERRA
H = 2,50

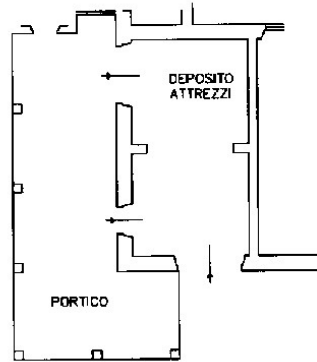

Catasto dei Fabbricati - Situazione al 10/05/2025 - Comune di [REDACTED]
VIA Piano T

Ultima planimetria in atti